

Ciudad de México a 05 de mayo de 2021.

Mtro. Carlos Alejandro Pérez Espindola
Encargado de Despacho de la Secretaría Ejecutiva
Instituto Electoral del Estado de Querétaro
Av. Las Torres No. 102, Galindas, 76177 Santiago de Querétaro, Querétaro.
Presente

Dileysi Josefina Morales González, en mi calidad de accionista de la empresa OPINIÓN PÚBLICA, MARKETING E IMAGEN, personalidad que acredito con la escritura pública 12784 volumen 2, del 30 de noviembre de 2001, otorgada ante la fe del Notario Público 109 del Estado de Nuevo León misma que adjunto, vengo a presentar el informe de la **ENCUESTA DE PREFERENCIAS ELECTORALES POR CANDIDATO EN EL ESTADO DE QUERÉTARO** difundida el 2 de mayo de 2021 en El Heraldo TV y en El Heraldo Radio, y el 3 de mayo en el periódico El Heraldo de México, con fundamento en el artículo 251, párrafo 5 de la Ley General de Instituciones y Procedimientos Electorales (LEGIPE); así como los artículos 132, párrafo primero, 133, 136 y 147 del Reglamento de Elecciones del Instituto Nacional Electoral.

1.-OBJETIVOS DEL ESTUDIO:

Investigar, mediante una encuesta representativa, las tendencias electorales de la intención de voto por candidato, para GOBERNADOR DE QUERÉTARO de junio 2021.

2.-MARCO MUESTRAL

Universo de teléfonos fijos y celulares en el estado de QUERÉTARO.

3.-DISEÑO MUESTRAL

a) Definición de la población objetivo:

Hombres y mujeres, mayores de 18 años, en el estado de QUERÉTARO, con teléfonos en sus hogares

b) Procedimiento de selección de unidades

Muestra representativa de un universo de teléfonos en el estado de QUERÉTARO.

c) Procedimiento de estimación

- Para determinar la estimación de las preferencias por electorales se utilizó una pregunta que corresponde al escenario más probable

Pregunta:

Las elecciones a gobernador de Querétaro serán en junio de 2021. Si hoy fueran estas elecciones, ¿por quién votaría si los candidatos a gobernador fueran? / Se leyeron opciones

Los resultados publicados de la encuesta reflejan la estimación total del voto por candidato-partido considerando la proporción de personas que no declaró su preferencia, que respondió que “no sabe, aún no he decidido”

d) Tamaño y forma de obtención de la muestra

Se determinó un tamaño de muestra de 1000 encuestas.

e) Calidad de la estimación: confianza y error implícito en la muestra seleccionada para cada distribución de preferencias o tendencias.

Se definieron los parámetros con un margen de error máximo tolerable de cerca de 3.1 puntos de porcentaje y nivel de confianza del 95 por ciento.

f) Frecuencia y tratamiento de la no respuesta, señalando los porcentajes de indecisos, los que responden “no sé” y los que manifiestan que no piensan votar.

En la pregunta electoral se preguntó, además de las preferencias por partido las opciones de “otro” y “aún no sabe”

g) Tasa de rechazo general de la entrevista.

Se hicieron 17,238 LLAMADAS TELEFÓNICAS de las cuales contestaron 1000, cumpliéndose el objetivo del estudio. Las restantes colgaron antes, por lo que en sentido estricto éstas últimas no pueden considerarse como rechazo.

4.- MÉTODO Y FECHA DE RECOLECCIÓN DE INFORMACIÓN.

Las encuestas fueron levantadas mediante el método telefónico de robot, a través de un procedimiento aleatorio, enviando mensajes pregrabados, con la pregunta determinada para este propósito, que contestó el entrevistado en su teclado telefónico. Las entrevistas fueron levantadas el 21 de abril EN EL ESTADO DE QUERÉTARO, operando el procedimiento desde Monterrey, donde tiene la empresa su base de operaciones.

5.- CUESTIONARIO APLICADO

- Para determinar la estimación de las preferencias por electorales se utilizó una pregunta que corresponde al escenario más probable

Pregunta:

Las elecciones a gobernador de Querétaro serán en junio de 2021. Si hoy fueran estas elecciones, ¿por quién votaría si los candidatos a gobernador fueran? / Se leyeron opciones

6.- FORMA DE PROCESAMIENTO E INTERVALOS DE CONFIANZA.

La base de datos captada en el procedimiento de levantamiento con robot, en Excel, se pasó a una base de datos de SPSS - el programa de procesamiento utilizado por la empresa-, el cual se “corrió” obteniendo las frecuencias.

Los resultados, una vez que se hicieron pruebas estadísticas, fueron ponderados por las características de sexo y edad de los entrevistados correspondientes a la lista nominal de QUERÉTARO, y escolaridad reportada por el INEGI, de modo que los resultados no corresponden a las frecuencias brutas

El intervalo de confianza máximo es +/- 3.1 puntos de porcentaje, con un nivel de confianza del 95 por ciento.

7.-DENOMINACIÓN DE SOFTWARE

El software para la recopilación de la información es propio de la empresa, y se relaciona con la técnica de levantamiento por robot, donde el entrevistado contesta una grabación en base a su teclado telefónico. Para el procesamiento de resultados, se utilizó el programa SPSS.

8.- PRINCIPALES RESULTADOS.

Los resultados del estudio se difundieron el domingo 2 de mayo, en un programa transmitido en El Heraldo TV y en El Heraldo Radio, conducido por el periodista Alejandro Cacho, cuyo video y audio puede consultarse en la siguiente liga:

<https://adm.heraldodemexico.com.mx/elecciones/2021/5/3/se-intensifican-las-campanas-descarga-nuestra-encuesta-sobre-la-eleccion-de-gobernadores-291322.html> y publicados en la edición del periódico El Heraldo, el lunes 3 de mayo, que puede consultarse en esta liga: https://heraldodemexico.com.mx/noticias/edicionimpresa.html?id_tapa=408

(Se envía aparte, en **Anexo 1, publicaciones El Heraldo**)

Los resultados principales fueron los siguientes:

QUERÉTARO

Las elecciones a gobernador de Querétaro serán en junio de 2021. Si hoy fueran estas elecciones, ¿por quién votaría si los candidatos a gobernador fueran?

<i>Preferencia por candidato</i>	<i>%</i>
<i>Mauricio Kuri, por PAN,</i>	48.3%
<i>Abigail Arredondo Ramos, por PRI</i>	7.1%
<i>Raquel Ruíz de Santiago, por PRD</i>	4.0%
<i>Katia Resendiz Jaime, por Partido Verde</i>	3.6%
<i>Beatriz León, por Movimiento Ciudadano</i>	1.2%
<i>Celia Maya García, por Morena</i>	22.5%
<i>Otro candidato</i>	3.9%
<i>No sabe, aún no decide</i>	9.4%
Total	100.0%

Se levantaron 1000 encuestas telefónicas mediante robot el 21 de abril.

Se tiene un margen de error máximo de +/- 3.10% con un nivel de confianza del 95%

9.-BASE DE DATOS EN FORMATO ELECTRÓNICO, SIN CONTRASEÑAS NI CANDADOS (Se envía en ANEXO 2). EN EXCEL.

10.- AUTORÍA Y FINANCIAMIENTO DE LA EMPRESA

A. Personas físicas o morales que diseñaron y llevaron a cabo la encuesta o sondeo

Nombre o denominación Social: Opinión Pública, Marketing e Imagen, S. A. de C.V, con domicilio en Albino Espinoza, No. 1154 Ote, Col. Centro, Código Postal 6400, Monterrey, Nuevo León, entre Luis Carvajal y de la Cueva y Diego de Montemayor.

B. Personas físicas o morales que solicitaron, ordenaron y/o pagaron su publicación o difusión.

Nombre o denominación social: R.R. Televisión y Valores para la Innovación, S.A. de C.V, con domicilio en Avenida Insurgentes Sur número exterior 1271, piso 2 oficina 202, de la colonia Extremadura Insurgentes, entre calles Luis Carracci y Calle de Empresa, código postal 03740, delegación Benito Juárez, en la Ciudad de México

C.- Recursos económicos / financieros aplicados

Por llevar a cabo este estudio, Opinión Pública, Marketing e Imagen, S. A. de C.V. cobró la cantidad de \$300,000 (Trescientos mil pesos 00/100 M.N.) más el IVA correspondiente, que asciende a \$348,000 (Trescientos cuarenta y ocho mil pesos 00/100 M.N) Se anexa copia de la factura correspondiente (**Anexo 3, factura**). Dicha factura cubre el levantamiento de encuestas sobre elecciones a Gobernadores, Junio 2021.

11.- PORCIÓN NORMATIVA FRACCIÓN C ARTÍCULO 136

(Se envía aparte, en ANEXO 4)

12.- ACTA CONSTITUTIVA (Se envía aparte en ANEXO 4 B)

PD.- Como fue su indicación en los envíos previos, correspondientes a encuestas levantadas en octubre, se procede –simultáneamente a esta remisión electrónica- enviar, también, la información por DHL.

Atentamente

Opinión Pública, Marketing e Imagen

ELIMINADO: Con fundamento en los artículos 109, 111 y 116 de la Ley General de Transparencia y Acceso a la Información Pública; 1 y 6 de la Ley de Protección de Datos Personales en Posesión de Sujetos Obligados del Estado de Querétaro; así como Sexagésimo y Sexagésimo primero de los Lineamientos Generales en Materia de Clasificación y Desclasificación de la Información, así como para la Elaboración de Versiones Públicas, en virtud de tratarse de datos personales (firma) concernientes a una persona identificada o identificable.

LAS ELECCIONES A GOBERNADOR SON EN JUNIO DE 2021. SI HOY FUERAN ESTAS ELECCIONES, ¿POR QUIÉN VOTARÍA SI LOS CANDIDATOS A GOBERNADOR FUERAN?

QUERÉTARO KURI SE PERfila COMO GOBERNADOR

SE LEVANTARON 1000 ENCUESTAS TELEFÓNICAS MEDIANTE ROBOT, EL 21 DE ABRIL. SE TIENE UN MARGEN DE ERROR MÁXIMO DE +/- 3.10%, CON UN NIVEL DE CONFIANZA DE 95%.

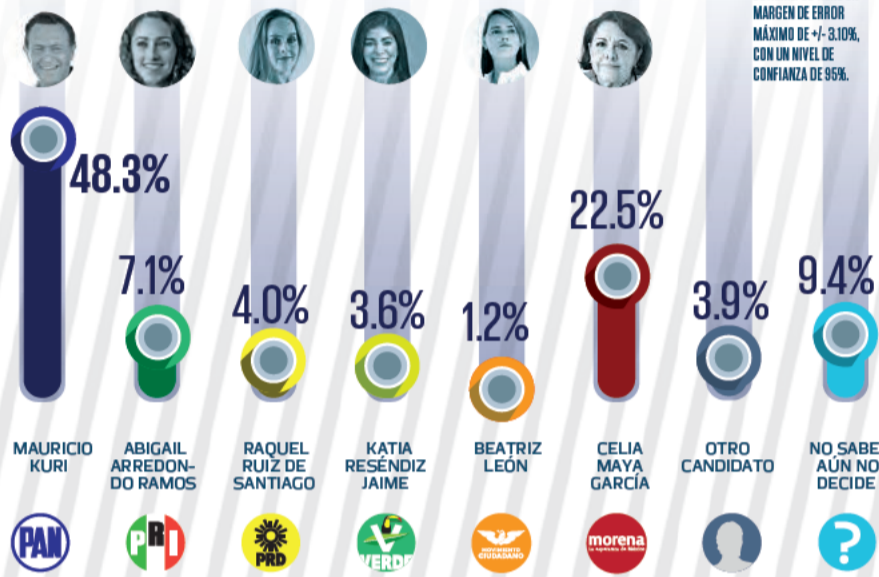

SONORA DURAZO MANTIENE ALTA INTENCIÓN DEL VOTO

SE LEVANTARON 1000 ENCUESTAS TELEFÓNICAS MEDIANTE ROBOT, EL 23 DE ABRIL. SE TIENE UN MARGEN DE ERROR MÁXIMO DE +/- 3.10%, CON UN NIVEL DE CONFIANZA DE 95%.

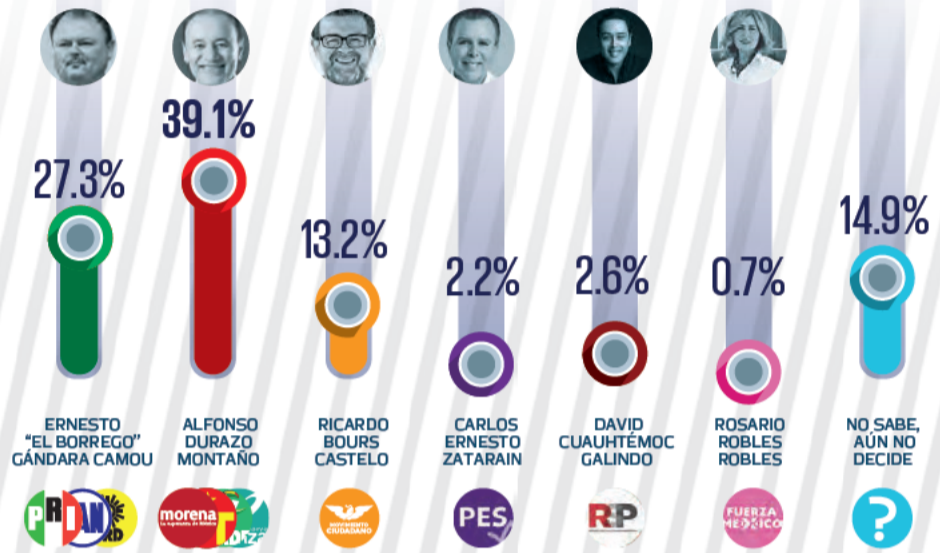

SAN LUIS POTOSÍ PEDROZA CON LIGERA VENTAJA SOBRE GALLARDO

SE LEVANTARON 1000 ENCUESTAS TELEFÓNICAS MEDIANTE ROBOT, EL 21 DE ABRIL. SE TIENE UN MARGEN DE ERROR MÁXIMO DE +/- 3.10%, CON UN NIVEL DE CONFIANZA DE 95%.

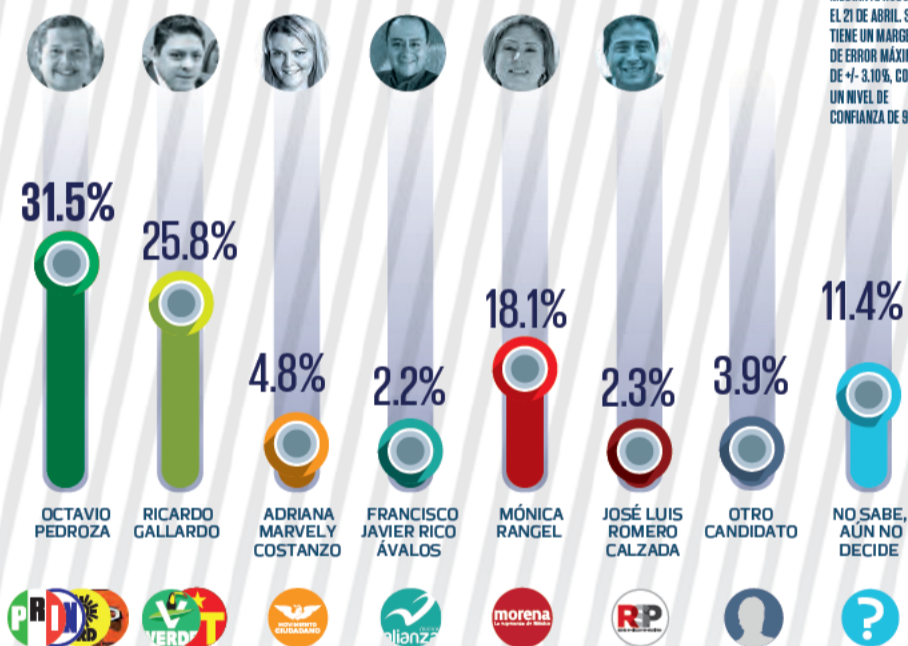

TLAXCALA SE AFIANZA PREFERENCIA POR LORENA

SE LEVANTARON 1000 ENCUESTAS TELEFÓNICAS MEDIANTE ROBOT, EL 22 DE ABRIL. SE TIENE UN MARGEN DE ERROR MÁXIMO DE +/- 3.10%, CON UN NIVEL DE CONFIANZA DE 95%.

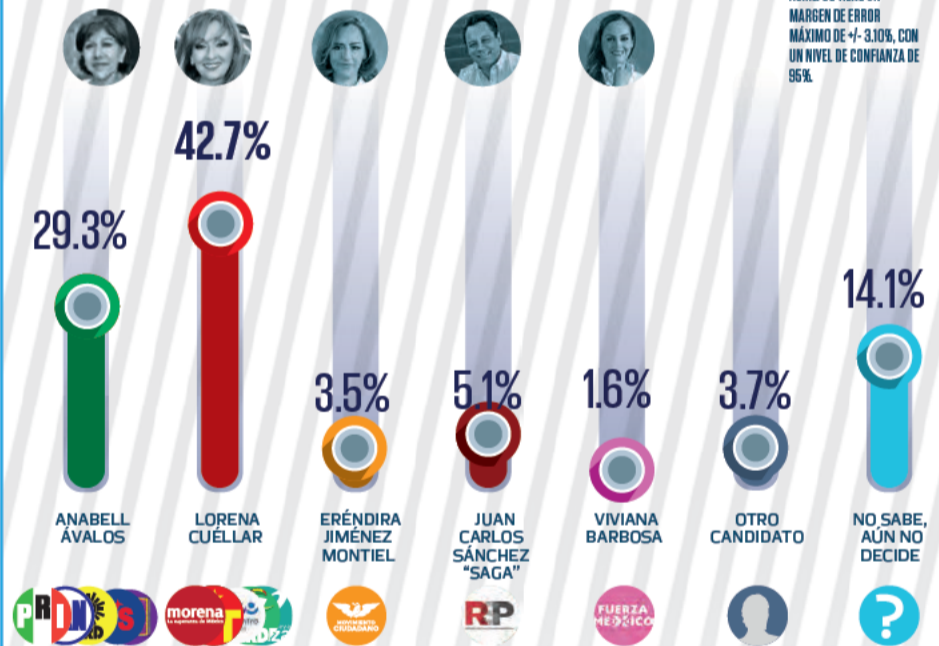

SINALOA ROCHA MANTIENE VENTAJA, ZAMORA CRECE

SE LEVANTARON 1000 ENCUESTAS TELEFÓNICAS MEDIANTE ROBOT, EL 22 Y EL 23 DE ABRIL. SE TIENE UN MARGEN DE ERROR MÁXIMO DE +/- 3.10%, CON UN NIVEL DE CONFIANZA DE 95%.

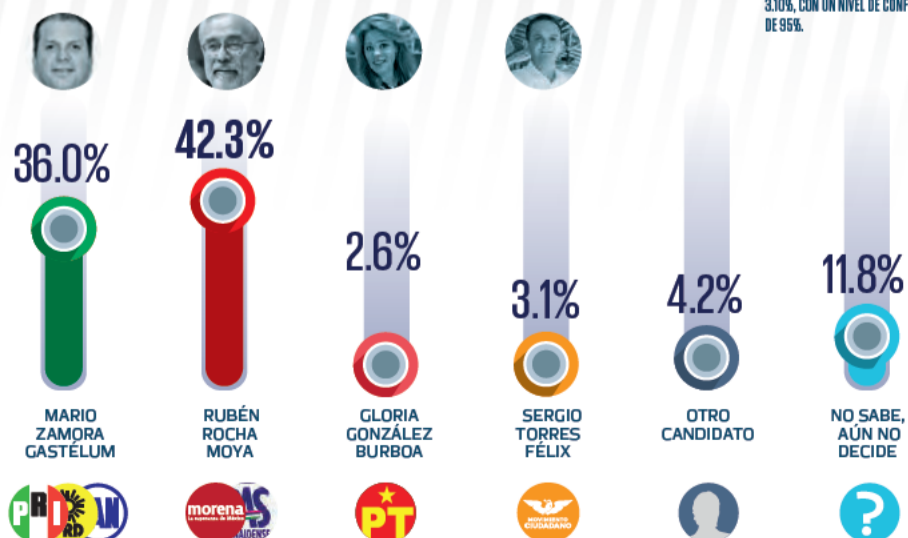

ZACATECAS MONREAL PERMANECE ARRIBA EN ENCUESTA

SE LEVANTARON 1000 ENCUESTAS TELEFÓNICAS MEDIANTE ROBOT, EL 22 DE ABRIL. SE TIENE UN MARGEN DE ERROR MÁXIMO DE +/- 3.10%, CON UN NIVEL DE CONFIANZA DE 95%.

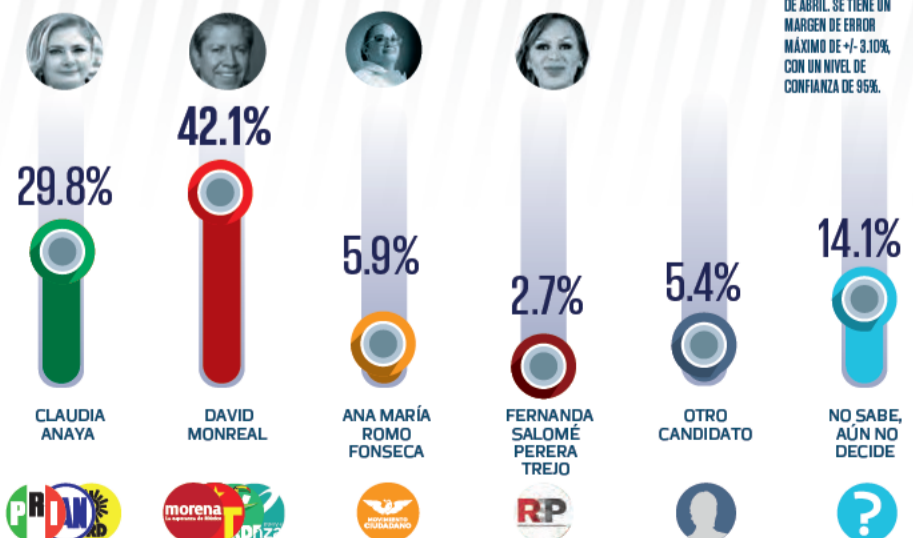

Folio	Fecha y hora	Electoral	Sexo	Edad	Escolaridad	Ponderador
1	21/04/2021 09:03	Mauricio Kuri, por el PAN	Hombre	50 y más	Máximo superior	0.386236
2	21/04/2021 09:03	Mauricio Kuri, por el PAN	Hombre	18-29	Máximo primaria	1.636762
3	21/04/2021 09:09	Mauricio Kuri, por el PAN	Hombre	18-29	Máximo primaria	1.636762
4	21/04/2021 09:09	Mauricio Kuri, por el PAN	Mujer	30-49	Máximo superior	0.606731
5	21/04/2021 09:09	Katia Resendiz Jaime, por Partido Verde	Hombre	30-49	Máximo primaria	5.298301
6	21/04/2021 09:10	Celia Maya García, por Morena	Mujer	50 y más	Máximo primaria	1.107345
7	21/04/2021 09:10	Mauricio Kuri, por el PAN	Hombre	18-29	Máximo primaria	1.636762
8	21/04/2021 09:14	Mauricio Kuri, por el PAN	Hombre	18-29	Máximo secundaria	9.736625
9	21/04/2021 09:14	Mauricio Kuri, por el PAN	Hombre	50 y más	Máximo superior	0.386236
10	21/04/2021 09:15	Celia Maya García, por Morena	Mujer	30-49	Máximo secundaria	1.453926
11	21/04/2021 09:18	Celia Maya García, por Morena	Hombre	50 y más	Máximo primaria	2.875677
12	21/04/2021 09:18	Mauricio Kuri, por el PAN	Mujer	50 y más	Máximo superior	0.259277
13	21/04/2021 09:19	Mauricio Kuri, por el PAN	Hombre	18-29	Máximo superior	1.861024
14	21/04/2021 09:19	Mauricio Kuri, por el PAN	Mujer	30-49	Máximo superior	0.606731
15	21/04/2021 09:20	Mauricio Kuri, por el PAN	Mujer	50 y más	Máximo secundaria	0.642814
16	21/04/2021 09:22	Mauricio Kuri, por el PAN	Mujer	50 y más	Máximo superior	0.259277
17	21/04/2021 09:24	Abigail Arredondo Ramos, por el PRI	Mujer	18-29	Máximo superior	1.205059
18	21/04/2021 09:28	Mauricio Kuri, por el PAN	Hombre	50 y más	Máximo primaria	2.875677
19	21/04/2021 09:28	Mauricio Kuri, por el PAN	Hombre	50 y más	Máximo superior	0.386236
20	21/04/2021 09:29	Otro	Mujer	30-49	Máximo secundaria	1.453926
21	21/04/2021 09:29	Mauricio Kuri, por el PAN	Mujer	30-49	Máximo superior	0.606731
22	21/04/2021 09:30	Mauricio Kuri, por el PAN	Mujer	30-49	Máximo secundaria	1.453926
23	21/04/2021 09:30	Celia Maya García, por Morena	Mujer	30-49	Máximo secundaria	1.453926
24	21/04/2021 09:30	Abigail Arredondo Ramos, por el PRI	Hombre	18-29	Máximo superior	1.861024
25	21/04/2021 09:31	Raquel Ruíz de Santiago por PRD	Hombre	18-29	Máximo superior	1.861024
26	21/04/2021 09:33	Mauricio Kuri, por el PAN	Hombre	18-29	Máximo superior	1.861024
27	21/04/2021 09:33	Mauricio Kuri, por el PAN	Hombre	50 y más	Máximo superior	0.386236
28	21/04/2021 09:33	Abigail Arredondo Ramos, por el PRI	Hombre	30-49	Máximo secundaria	4.003638
29	21/04/2021 09:33	Mauricio Kuri, por el PAN	Hombre	18-29	Máximo superior	1.861024
30	21/04/2021 09:33	Mauricio Kuri, por el PAN	Mujer	30-49	Máximo superior	0.606731
31	21/04/2021 09:33	Mauricio Kuri, por el PAN	Mujer	50 y más	Máximo superior	0.259277
32	21/04/2021 09:33	Mauricio Kuri, por el PAN	Hombre	18-29	Máximo superior	1.861024

33	21/04/2021 09:34	Mauricio Kuri, por el PAN	Mujer	18-29	Máximo primaria	0.601261
34	21/04/2021 09:34	Mauricio Kuri, por el PAN	Mujer	30-49	Máximo superior	0.606731
35	21/04/2021 09:35	Mauricio Kuri, por el PAN	Mujer	30-49	Máximo superior	0.606731
36	21/04/2021 09:35	Mauricio Kuri, por el PAN	Hombre	18-29	Máximo superior	1.861024
37	21/04/2021 09:35	Mauricio Kuri, por el PAN	Mujer	50 y más	Máximo secundaria	0.642814
38	21/04/2021 09:36	Mauricio Kuri, por el PAN	Mujer	30-49	Máximo superior	0.606731
39	21/04/2021 09:36	Abigail Arredondo Ramos, por el PRI	Mujer	18-29	Máximo superior	1.205059
40	21/04/2021 09:36	Mauricio Kuri, por el PAN	Mujer	50 y más	Máximo superior	0.259277
41	21/04/2021 09:39	Raquel Ruíz de Santiago por PRD	Hombre	18-29	Máximo superior	1.861024
42	21/04/2021 09:39	Mauricio Kuri, por el PAN	Hombre	50 y más	Máximo superior	0.386236
43	21/04/2021 09:41	Mauricio Kuri, por el PAN	Mujer	50 y más	Máximo secundaria	0.642814
44	21/04/2021 09:41	Mauricio Kuri, por el PAN	Mujer	30-49	Máximo superior	0.606731
45	21/04/2021 09:42	Abigail Arredondo Ramos, por el PRI	Mujer	30-49	Máximo secundaria	1.453926
46	21/04/2021 09:43	Mauricio Kuri, por el PAN	Mujer	30-49	Máximo superior	0.606731
47	21/04/2021 09:43	Raquel Ruíz de Santiago por PRD	Hombre	18-29	Máximo superior	1.861024
48	21/04/2021 09:44	Mauricio Kuri, por el PAN	Mujer	18-29	Máximo primaria	0.601261
49	21/04/2021 09:45	No sabe, aún no decide	Hombre	18-29	Máximo primaria	1.636762
50	21/04/2021 09:45	Mauricio Kuri, por el PAN	Mujer	30-49	Máximo superior	0.606731
51	21/04/2021 09:47	Mauricio Kuri, por el PAN	Mujer	30-49	Máximo superior	0.606731
52	21/04/2021 09:47	Celia Maya García, por Morena	Mujer	30-49	Máximo superior	0.606731
53	21/04/2021 09:47	Mauricio Kuri, por el PAN	Hombre	50 y más	Máximo superior	0.386236
54	21/04/2021 09:47	Mauricio Kuri, por el PAN	Mujer	30-49	Máximo superior	0.606731
55	21/04/2021 09:47	Katia Resendiz Jaime, por Partido Verde	Hombre	30-49	Máximo primaria	5.298301
56	21/04/2021 09:48	Celia Maya García, por Morena	Mujer	50 y más	Máximo superior	0.259277
57	21/04/2021 09:49	Mauricio Kuri, por el PAN	Mujer	30-49	Máximo superior	0.606731
58	21/04/2021 09:49	Mauricio Kuri, por el PAN	Mujer	18-29	Máximo primaria	0.601261
59	21/04/2021 09:50	Raquel Ruíz de Santiago por PRD	Mujer	18-29	Máximo primaria	0.601261
60	21/04/2021 09:50	Mauricio Kuri, por el PAN	Mujer	18-29	Máximo secundaria	3.961331
61	21/04/2021 09:50	Abigail Arredondo Ramos, por el PRI	Mujer	30-49	Máximo superior	0.606731
62	21/04/2021 09:52	Mauricio Kuri, por el PAN	Hombre	18-29	Máximo superior	1.861024
63	21/04/2021 09:52	Celia Maya García, por Morena	Hombre	50 y más	Máximo superior	0.386236
64	21/04/2021 09:53	Mauricio Kuri, por el PAN	Mujer	30-49	Máximo superior	0.606731
65	21/04/2021 09:54	Raquel Ruíz de Santiago por PRD	Mujer	50 y más	Máximo primaria	1.107345

66	21/04/2021 09:55	Celia Maya García, por Morena	Mujer	30-49	Máximo secundaria	1.453926
67	21/04/2021 09:55	Mauricio Kuri, por el PAN	Mujer	30-49	Máximo secundaria	1.453926
68	21/04/2021 09:56	Beatriz León, por Movimiento Ciudadano	Mujer	30-49	Máximo superior	0.606731
69	21/04/2021 09:56	Mauricio Kuri, por el PAN	Mujer	30-49	Máximo superior	0.606731
70	21/04/2021 09:57	Mauricio Kuri, por el PAN	Hombre	18-29	Máximo superior	1.861024
71	21/04/2021 09:57	Celia Maya García, por Morena	Hombre	30-49	Máximo superior	1.025490
72	21/04/2021 09:57	No sabe, aún no decide	Mujer	18-29	Máximo primaria	0.601261
73	21/04/2021 09:57	Celia Maya García, por Morena	Hombre	18-29	Máximo primaria	1.636762
74	21/04/2021 09:57	Mauricio Kuri, por el PAN	Mujer	30-49	Máximo superior	0.606731
75	21/04/2021 09:59	Abigail Arredondo Ramos, por el PRI	Hombre	30-49	Máximo secundaria	4.003638
76	21/04/2021 09:59	No sabe, aún no decide	Mujer	18-29	Máximo superior	1.205059
77	21/04/2021 09:59	Mauricio Kuri, por el PAN	Mujer	18-29	Máximo secundaria	3.961331
78	21/04/2021 09:59	Celia Maya García, por Morena	Mujer	30-49	Máximo superior	0.606731
79	21/04/2021 10:01	Celia Maya García, por Morena	Mujer	30-49	Máximo superior	0.606731
80	21/04/2021 10:02	Mauricio Kuri, por el PAN	Mujer	18-29	Máximo secundaria	3.961331
81	21/04/2021 10:02	Mauricio Kuri, por el PAN	Mujer	50 y más	Máximo superior	0.259277
82	21/04/2021 10:02	Mauricio Kuri, por el PAN	Hombre	50 y más	Máximo superior	0.386236
83	21/04/2021 10:02	Mauricio Kuri, por el PAN	Hombre	18-29	Máximo superior	1.861024
84	21/04/2021 10:02	Celia Maya García, por Morena	Hombre	30-49	Máximo superior	1.025490
85	21/04/2021 10:03	Mauricio Kuri, por el PAN	Mujer	50 y más	Máximo superior	0.259277
86	21/04/2021 10:03	Mauricio Kuri, por el PAN	Mujer	50 y más	Máximo superior	0.259277
87	21/04/2021 10:05	Mauricio Kuri, por el PAN	Hombre	18-29	Máximo superior	1.861024
88	21/04/2021 10:07	Mauricio Kuri, por el PAN	Hombre	18-29	Máximo superior	1.861024
89	21/04/2021 10:07	No sabe, aún no decide	Mujer	30-49	Máximo superior	0.606731
90	21/04/2021 10:08	Abigail Arredondo Ramos, por el PRI	Mujer	30-49	Máximo superior	0.606731
91	21/04/2021 10:09	Mauricio Kuri, por el PAN	Hombre	18-29	Máximo superior	1.861024
92	21/04/2021 10:09	Mauricio Kuri, por el PAN	Mujer	30-49	Máximo superior	0.606731
93	21/04/2021 10:09	Katia Resendiz Jaime, por Partido Verde	Mujer	30-49	Máximo primaria	1.599478
94	21/04/2021 10:11	Mauricio Kuri, por el PAN	Mujer	30-49	Máximo superior	0.606731
95	21/04/2021 10:12	Mauricio Kuri, por el PAN	Mujer	30-49	Máximo superior	0.606731
96	21/04/2021 10:12	Otro	Hombre	30-49	Máximo superior	1.025490
97	21/04/2021 10:12	Celia Maya García, por Morena	Hombre	18-29	Máximo secundaria	9.736625
98	21/04/2021 10:13	Mauricio Kuri, por el PAN	Hombre	18-29	Máximo superior	1.861024

99	21/04/2021 10:15	Mauricio Kuri, por el PAN	Hombre	18-29	Máximo superior	1.861024
100	21/04/2021 10:16	Mauricio Kuri, por el PAN	Mujer	30-49	Máximo superior	0.606731
101	21/04/2021 10:16	Celia Maya García, por Morena	Mujer	50 y más	Máximo superior	0.259277
102	21/04/2021 10:17	Mauricio Kuri, por el PAN	Hombre	18-29	Máximo superior	1.861024
103	21/04/2021 10:17	Mauricio Kuri, por el PAN	Hombre	18-29	Máximo superior	1.861024
104	21/04/2021 10:17	Otro	Mujer	50 y más	Máximo primaria	1.107345
105	21/04/2021 10:18	Mauricio Kuri, por el PAN	Mujer	30-49	Máximo superior	0.606731
106	21/04/2021 10:19	Mauricio Kuri, por el PAN	Mujer	18-29	Máximo superior	1.205059
107	21/04/2021 10:19	Otro	Mujer	30-49	Máximo superior	0.606731
108	21/04/2021 10:19	Mauricio Kuri, por el PAN	Mujer	30-49	Máximo superior	0.606731
109	21/04/2021 10:19	Mauricio Kuri, por el PAN	Hombre	50 y más	Máximo superior	0.386236
110	21/04/2021 10:19	Mauricio Kuri, por el PAN	Mujer	50 y más	Máximo secundaria	0.642814
111	21/04/2021 10:19	Mauricio Kuri, por el PAN	Hombre	18-29	Máximo superior	1.861024
112	21/04/2021 10:20	Mauricio Kuri, por el PAN	Hombre	18-29	Máximo superior	1.861024
113	21/04/2021 10:20	Beatriz León, por Movimiento Ciudadano	Hombre	30-49	Máximo superior	1.025490
114	21/04/2021 10:20	Mauricio Kuri, por el PAN	Mujer	50 y más	Máximo superior	0.259277
115	21/04/2021 10:21	Mauricio Kuri, por el PAN	Hombre	50 y más	Máximo superior	0.386236
116	21/04/2021 10:21	Abigail Arredondo Ramos, por el PRI	Mujer	30-49	Máximo secundaria	1.453926
117	21/04/2021 10:22	Mauricio Kuri, por el PAN	Mujer	18-29	Máximo superior	1.205059
118	21/04/2021 10:22	Abigail Arredondo Ramos, por el PRI	Hombre	30-49	Máximo superior	1.025490
119	21/04/2021 10:22	Celia Maya García, por Morena	Mujer	50 y más	Máximo superior	0.259277
120	21/04/2021 10:23	Mauricio Kuri, por el PAN	Mujer	30-49	Máximo superior	0.606731
121	21/04/2021 10:23	Celia Maya García, por Morena	Mujer	30-49	Máximo superior	0.606731
122	21/04/2021 10:24	Mauricio Kuri, por el PAN	Mujer	30-49	Máximo superior	0.606731
123	21/04/2021 10:24	Mauricio Kuri, por el PAN	Hombre	18-29	Máximo superior	1.861024
124	21/04/2021 10:24	Mauricio Kuri, por el PAN	Hombre	18-29	Máximo superior	1.861024
125	21/04/2021 10:24	Mauricio Kuri, por el PAN	Mujer	30-49	Máximo superior	0.606731
126	21/04/2021 10:25	Abigail Arredondo Ramos, por el PRI	Mujer	30-49	Máximo superior	0.606731
127	21/04/2021 10:25	No sabe, aún no decide	Mujer	30-49	Máximo secundaria	1.453926
128	21/04/2021 10:25	No sabe, aún no decide	Hombre	18-29	Máximo primaria	1.636762
129	21/04/2021 10:26	No sabe, aún no decide	Mujer	18-29	Máximo secundaria	3.961331
130	21/04/2021 10:26	Celia Maya García, por Morena	Hombre	18-29	Máximo secundaria	9.736625
131	21/04/2021 10:26	Mauricio Kuri, por el PAN	Mujer	30-49	Máximo superior	0.606731

132	21/04/2021 10:26	No sabe, aún no decide	Hombre	50 y más	Máximo superior	0.386236
133	21/04/2021 10:27	Celia Maya García, por Morena	Hombre	50 y más	Máximo primaria	2.875677
134	21/04/2021 10:27	Abigail Arredondo Ramos, por el PRI	Mujer	50 y más	Máximo secundaria	0.642814
135	21/04/2021 10:28	Mauricio Kuri, por el PAN	Mujer	30-49	Máximo superior	0.606731
136	21/04/2021 10:28	Mauricio Kuri, por el PAN	Mujer	50 y más	Máximo superior	0.259277
137	21/04/2021 10:29	No sabe, aún no decide	Mujer	30-49	Máximo primaria	1.599478
138	21/04/2021 10:29	Celia Maya García, por Morena	Hombre	30-49	Máximo superior	1.025490
139	21/04/2021 10:29	Abigail Arredondo Ramos, por el PRI	Mujer	30-49	Máximo secundaria	1.453926
140	21/04/2021 10:30	Mauricio Kuri, por el PAN	Mujer	50 y más	Máximo superior	0.259277
141	21/04/2021 10:31	Celia Maya García, por Morena	Hombre	50 y más	Máximo superior	0.386236
142	21/04/2021 10:31	Mauricio Kuri, por el PAN	Hombre	50 y más	Máximo secundaria	1.482266
143	21/04/2021 10:31	Celia Maya García, por Morena	Mujer	50 y más	Máximo superior	0.259277
144	21/04/2021 10:31	Mauricio Kuri, por el PAN	Hombre	18-29	Máximo superior	1.861024
145	21/04/2021 10:32	No sabe, aún no decide	Hombre	50 y más	Máximo primaria	2.875677
146	21/04/2021 10:32	Celia Maya García, por Morena	Hombre	30-49	Máximo superior	1.025490
147	21/04/2021 10:32	Abigail Arredondo Ramos, por el PRI	Hombre	30-49	Máximo superior	1.025490
148	21/04/2021 10:32	Mauricio Kuri, por el PAN	Mujer	30-49	Máximo superior	0.606731
149	21/04/2021 10:33	Celia Maya García, por Morena	Hombre	18-29	Máximo superior	1.861024
150	21/04/2021 10:33	Mauricio Kuri, por el PAN	Mujer	30-49	Máximo superior	0.606731
151	21/04/2021 10:33	Mauricio Kuri, por el PAN	Hombre	50 y más	Máximo superior	0.386236
152	21/04/2021 10:33	Celia Maya García, por Morena	Mujer	30-49	Máximo superior	0.606731
153	21/04/2021 10:33	Mauricio Kuri, por el PAN	Mujer	50 y más	Máximo secundaria	0.642814
154	21/04/2021 10:34	Mauricio Kuri, por el PAN	Hombre	30-49	Máximo primaria	5.298301
155	21/04/2021 10:34	Mauricio Kuri, por el PAN	Mujer	50 y más	Máximo superior	0.259277
156	21/04/2021 10:36	Mauricio Kuri, por el PAN	Mujer	50 y más	Máximo superior	0.259277
157	21/04/2021 10:37	Celia Maya García, por Morena	Mujer	30-49	Máximo superior	0.606731
158	21/04/2021 10:37	Mauricio Kuri, por el PAN	Hombre	30-49	Máximo secundaria	4.003638
159	21/04/2021 10:37	Mauricio Kuri, por el PAN	Hombre	30-49	Máximo secundaria	4.003638
160	21/04/2021 10:37	Mauricio Kuri, por el PAN	Hombre	30-49	Máximo secundaria	4.003638
161	21/04/2021 10:37	Mauricio Kuri, por el PAN	Mujer	18-29	Máximo superior	1.205059
162	21/04/2021 10:38	Mauricio Kuri, por el PAN	Hombre	50 y más	Máximo superior	0.386236
163	21/04/2021 10:38	Abigail Arredondo Ramos, por el PRI	Mujer	50 y más	Máximo secundaria	0.642814
164	21/04/2021 10:38	Otro	Mujer	50 y más	Máximo primaria	1.107345

165	21/04/2021 10:38	Mauricio Kuri, por el PAN	Hombre	30-49	Máximo secundaria	4.003638
166	21/04/2021 10:39	Mauricio Kuri, por el PAN	Mujer	50 y más	Máximo superior	0.259277
167	21/04/2021 10:39	Mauricio Kuri, por el PAN	Mujer	50 y más	Máximo superior	0.259277
168	21/04/2021 10:39	Celia Maya García, por Morena	Mujer	50 y más	Máximo superior	0.259277
169	21/04/2021 10:39	Raquel Ruíz de Santiago por PRD	Mujer	18-29	Máximo superior	1.205059
170	21/04/2021 10:40	Mauricio Kuri, por el PAN	Mujer	30-49	Máximo superior	0.606731
171	21/04/2021 10:40	Celia Maya García, por Morena	Hombre	50 y más	Máximo primaria	2.875677
172	21/04/2021 10:41	Mauricio Kuri, por el PAN	Mujer	30-49	Máximo superior	0.606731
173	21/04/2021 10:41	Mauricio Kuri, por el PAN	Mujer	50 y más	Máximo superior	0.259277
174	21/04/2021 10:41	Katia Resendiz Jaime, por Partido Verde	Hombre	30-49	Máximo secundaria	4.003638
175	21/04/2021 10:42	Celia Maya García, por Morena	Mujer	30-49	Máximo superior	0.606731
176	21/04/2021 10:42	Mauricio Kuri, por el PAN	Mujer	50 y más	Máximo superior	0.259277
177	21/04/2021 10:42	Abigail Arredondo Ramos, por el PRI	Mujer	30-49	Máximo superior	0.606731
178	21/04/2021 10:42	Abigail Arredondo Ramos, por el PRI	Mujer	18-29	Máximo superior	1.205059
179	21/04/2021 10:43	Celia Maya García, por Morena	Hombre	50 y más	Máximo superior	0.386236
180	21/04/2021 10:43	Abigail Arredondo Ramos, por el PRI	Mujer	30-49	Máximo superior	0.606731
181	21/04/2021 10:43	Mauricio Kuri, por el PAN	Mujer	50 y más	Máximo superior	0.259277
182	21/04/2021 10:43	Mauricio Kuri, por el PAN	Hombre	30-49	Máximo secundaria	4.003638
183	21/04/2021 10:43	Raquel Ruíz de Santiago por PRD	Hombre	30-49	Máximo primaria	5.298301
184	21/04/2021 10:44	Mauricio Kuri, por el PAN	Mujer	18-29	Máximo superior	1.205059
185	21/04/2021 10:44	Otro	Mujer	50 y más	Máximo primaria	1.107345
186	21/04/2021 10:45	Mauricio Kuri, por el PAN	Mujer	30-49	Máximo superior	0.606731
187	21/04/2021 10:45	Celia Maya García, por Morena	Mujer	50 y más	Máximo superior	0.259277
188	21/04/2021 10:45	No sabe, aún no decide	Mujer	50 y más	Máximo superior	0.259277
189	21/04/2021 10:46	Mauricio Kuri, por el PAN	Hombre	30-49	Máximo secundaria	4.003638
190	21/04/2021 10:46	Mauricio Kuri, por el PAN	Hombre	50 y más	Máximo superior	0.386236
191	21/04/2021 10:46	Mauricio Kuri, por el PAN	Mujer	30-49	Máximo superior	0.606731
192	21/04/2021 10:47	Mauricio Kuri, por el PAN	Hombre	30-49	Máximo superior	1.025490
193	21/04/2021 10:47	Abigail Arredondo Ramos, por el PRI	Mujer	50 y más	Máximo secundaria	0.642814
194	21/04/2021 10:47	Mauricio Kuri, por el PAN	Hombre	50 y más	Máximo superior	0.386236
195	21/04/2021 10:47	Mauricio Kuri, por el PAN	Mujer	50 y más	Máximo superior	0.259277
196	21/04/2021 10:47	Abigail Arredondo Ramos, por el PRI	Mujer	50 y más	Máximo secundaria	0.642814
197	21/04/2021 10:48	Mauricio Kuri, por el PAN	Mujer	18-29	Máximo superior	1.205059

198	21/04/2021 10:49	Celia Maya García, por Morena	Hombre	50 y más	Máximo superior	0.386236
199	21/04/2021 10:49	Abigail Arredondo Ramos, por el PRI	Mujer	50 y más	Máximo primaria	1.107345
200	21/04/2021 10:50	Celia Maya García, por Morena	Hombre	50 y más	Máximo secundaria	1.482266
201	21/04/2021 10:50	No sabe, aún no decide	Mujer	18-29	Máximo secundaria	3.961331
202	21/04/2021 10:50	Mauricio Kuri, por el PAN	Hombre	50 y más	Máximo superior	0.386236
203	21/04/2021 10:50	No sabe, aún no decide	Mujer	50 y más	Máximo superior	0.259277
204	21/04/2021 10:51	Mauricio Kuri, por el PAN	Mujer	50 y más	Máximo superior	0.259277
205	21/04/2021 10:51	Abigail Arredondo Ramos, por el PRI	Mujer	18-29	Máximo superior	1.205059
206	21/04/2021 10:52	Mauricio Kuri, por el PAN	Mujer	50 y más	Máximo superior	0.259277
207	21/04/2021 10:52	Celia Maya García, por Morena	Mujer	30-49	Máximo superior	0.606731
208	21/04/2021 10:53	Celia Maya García, por Morena	Mujer	50 y más	Máximo secundaria	0.642814
209	21/04/2021 10:54	No sabe, aún no decide	Mujer	50 y más	Máximo primaria	1.107345
210	21/04/2021 10:54	Mauricio Kuri, por el PAN	Mujer	30-49	Máximo superior	0.606731
211	21/04/2021 10:55	Celia Maya García, por Morena	Hombre	30-49	Máximo superior	1.025490
212	21/04/2021 10:56	Otro	Mujer	30-49	Máximo secundaria	1.453926
213	21/04/2021 10:56	Celia Maya García, por Morena	Hombre	50 y más	Máximo secundaria	1.482266
214	21/04/2021 10:56	Mauricio Kuri, por el PAN	Mujer	30-49	Máximo superior	0.606731
215	21/04/2021 10:58	Mauricio Kuri, por el PAN	Mujer	50 y más	Máximo superior	0.259277
216	21/04/2021 10:58	Mauricio Kuri, por el PAN	Mujer	50 y más	Máximo superior	0.259277
217	21/04/2021 10:59	Abigail Arredondo Ramos, por el PRI	Mujer	50 y más	Máximo superior	0.259277
218	21/04/2021 10:59	Mauricio Kuri, por el PAN	Mujer	18-29	Máximo superior	1.205059
219	21/04/2021 10:59	Abigail Arredondo Ramos, por el PRI	Mujer	50 y más	Máximo primaria	1.107345
220	21/04/2021 11:00	Mauricio Kuri, por el PAN	Hombre	50 y más	Máximo superior	0.386236
221	21/04/2021 11:00	Mauricio Kuri, por el PAN	Hombre	30-49	Máximo superior	1.025490
222	21/04/2021 11:00	Mauricio Kuri, por el PAN	Mujer	30-49	Máximo superior	0.606731
223	21/04/2021 11:00	Mauricio Kuri, por el PAN	Mujer	18-29	Máximo superior	1.205059
224	21/04/2021 11:01	Celia Maya García, por Morena	Mujer	50 y más	Máximo secundaria	0.642814
225	21/04/2021 11:02	Mauricio Kuri, por el PAN	Mujer	30-49	Máximo superior	0.606731
226	21/04/2021 11:02	Celia Maya García, por Morena	Hombre	50 y más	Máximo superior	0.386236
227	21/04/2021 11:02	Mauricio Kuri, por el PAN	Hombre	30-49	Máximo superior	1.025490
228	21/04/2021 11:03	No sabe, aún no decide	Mujer	50 y más	Máximo primaria	1.107345
229	21/04/2021 11:03	No sabe, aún no decide	Mujer	50 y más	Máximo primaria	1.107345
230	21/04/2021 11:03	Mauricio Kuri, por el PAN	Mujer	50 y más	Máximo superior	0.259277

231	21/04/2021 11:03	Mauricio Kuri, por el PAN	Mujer	18-29	Máximo superior	1.205059
232	21/04/2021 11:03	Abigail Arredondo Ramos, por el PRI	Mujer	30-49	Máximo secundaria	1.453926
233	21/04/2021 11:03	Abigail Arredondo Ramos, por el PRI	Hombre	30-49	Máximo superior	1.025490
234	21/04/2021 11:04	Celia Maya García, por Morena	Hombre	30-49	Máximo superior	1.025490
235	21/04/2021 11:04	Mauricio Kuri, por el PAN	Mujer	18-29	Máximo superior	1.205059
236	21/04/2021 11:04	Mauricio Kuri, por el PAN	Mujer	50 y más	Máximo superior	0.259277
237	21/04/2021 11:04	Mauricio Kuri, por el PAN	Mujer	50 y más	Máximo superior	0.259277
238	21/04/2021 11:04	Mauricio Kuri, por el PAN	Mujer	50 y más	Máximo superior	0.259277
239	21/04/2021 11:05	Mauricio Kuri, por el PAN	Hombre	18-29	Máximo secundaria	9.736625
240	21/04/2021 11:05	Celia Maya García, por Morena	Mujer	30-49	Máximo superior	0.606731
241	21/04/2021 11:05	Abigail Arredondo Ramos, por el PRI	Mujer	50 y más	Máximo secundaria	0.642814
242	21/04/2021 11:07	Mauricio Kuri, por el PAN	Hombre	30-49	Máximo superior	1.025490
243	21/04/2021 11:08	Mauricio Kuri, por el PAN	Mujer	30-49	Máximo secundaria	1.453926
244	21/04/2021 11:08	Mauricio Kuri, por el PAN	Mujer	18-29	Máximo superior	1.205059
245	21/04/2021 11:08	Celia Maya García, por Morena	Hombre	50 y más	Máximo superior	0.386236
246	21/04/2021 11:08	Celia Maya García, por Morena	Hombre	50 y más	Máximo secundaria	1.482266
247	21/04/2021 11:09	Celia Maya García, por Morena	Mujer	50 y más	Máximo superior	0.259277
248	21/04/2021 11:09	Mauricio Kuri, por el PAN	Mujer	30-49	Máximo superior	0.606731
249	21/04/2021 11:09	Beatriz León, por Movimiento Ciudadano	Mujer	18-29	Máximo superior	1.205059
250	21/04/2021 11:09	Mauricio Kuri, por el PAN	Mujer	30-49	Máximo superior	0.606731
251	21/04/2021 11:10	Celia Maya García, por Morena	Hombre	30-49	Máximo superior	1.025490
252	21/04/2021 11:10	Mauricio Kuri, por el PAN	Mujer	30-49	Máximo superior	0.606731
253	21/04/2021 11:10	Mauricio Kuri, por el PAN	Mujer	50 y más	Máximo superior	0.259277
254	21/04/2021 11:11	Celia Maya García, por Morena	Mujer	50 y más	Máximo superior	0.259277
255	21/04/2021 11:11	Celia Maya García, por Morena	Hombre	18-29	Máximo superior	1.861024
256	21/04/2021 11:11	Celia Maya García, por Morena	Mujer	30-49	Máximo superior	0.606731
257	21/04/2021 11:12	Celia Maya García, por Morena	Hombre	18-29	Máximo superior	1.861024
258	21/04/2021 11:12	Celia Maya García, por Morena	Mujer	30-49	Máximo superior	0.606731
259	21/04/2021 11:12	Celia Maya García, por Morena	Hombre	18-29	Máximo superior	1.861024
260	21/04/2021 11:12	Raquel Ruíz de Santiago por PRD	Hombre	30-49	Máximo primaria	5.298301
261	21/04/2021 11:13	Celia Maya García, por Morena	Hombre	30-49	Máximo superior	1.025490
262	21/04/2021 11:13	No sabe, aún no decide	Mujer	50 y más	Máximo secundaria	0.642814
263	21/04/2021 11:13	Mauricio Kuri, por el PAN	Hombre	50 y más	Máximo superior	0.386236

264	21/04/2021 11:13	Mauricio Kuri, por el PAN	Hombre	50 y más	Máximo superior	0.386236
265	21/04/2021 11:13	Mauricio Kuri, por el PAN	Mujer	30-49	Máximo superior	0.606731
266	21/04/2021 11:13	Mauricio Kuri, por el PAN	Hombre	50 y más	Máximo primaria	2.875677
267	21/04/2021 11:14	Mauricio Kuri, por el PAN	Hombre	50 y más	Máximo superior	0.386236
268	21/04/2021 11:14	Raquel Ruíz de Santiago por PRD	Hombre	30-49	Máximo superior	1.025490
269	21/04/2021 11:14	Mauricio Kuri, por el PAN	Hombre	50 y más	Máximo secundaria	1.482266
270	21/04/2021 11:14	Beatriz León, por Movimiento Ciudadano	Mujer	30-49	Máximo superior	0.606731
271	21/04/2021 11:14	Raquel Ruíz de Santiago por PRD	Mujer	50 y más	Máximo primaria	1.107345
272	21/04/2021 11:15	Mauricio Kuri, por el PAN	Mujer	50 y más	Máximo superior	0.259277
273	21/04/2021 11:15	Mauricio Kuri, por el PAN	Hombre	50 y más	Máximo superior	0.386236
274	21/04/2021 11:16	Mauricio Kuri, por el PAN	Hombre	50 y más	Máximo superior	0.386236
275	21/04/2021 11:17	Celia Maya García, por Morena	Hombre	50 y más	Máximo superior	0.386236
276	21/04/2021 11:17	Mauricio Kuri, por el PAN	Mujer	30-49	Máximo superior	0.606731
277	21/04/2021 11:18	Mauricio Kuri, por el PAN	Hombre	30-49	Máximo superior	1.025490
278	21/04/2021 11:18	Mauricio Kuri, por el PAN	Hombre	50 y más	Máximo superior	0.386236
279	21/04/2021 11:19	Abigail Arredondo Ramos, por el PRI	Hombre	30-49	Máximo superior	1.025490
280	21/04/2021 11:21	Mauricio Kuri, por el PAN	Mujer	30-49	Máximo superior	0.606731
281	21/04/2021 11:21	No sabe, aún no decide	Hombre	18-29	Máximo superior	1.861024
282	21/04/2021 11:21	Otro	Mujer	18-29	Máximo secundaria	3.961331
283	21/04/2021 11:21	Mauricio Kuri, por el PAN	Mujer	50 y más	Máximo superior	0.259277
284	21/04/2021 11:21	Mauricio Kuri, por el PAN	Mujer	18-29	Máximo superior	1.205059
285	21/04/2021 11:22	Mauricio Kuri, por el PAN	Hombre	50 y más	Máximo superior	0.386236
286	21/04/2021 11:22	Mauricio Kuri, por el PAN	Mujer	30-49	Máximo superior	0.606731
287	21/04/2021 11:22	Celia Maya García, por Morena	Hombre	50 y más	Máximo secundaria	1.482266
288	21/04/2021 11:23	Mauricio Kuri, por el PAN	Mujer	18-29	Máximo superior	1.205059
289	21/04/2021 11:23	Celia Maya García, por Morena	Hombre	50 y más	Máximo primaria	2.875677
290	21/04/2021 11:24	Mauricio Kuri, por el PAN	Mujer	50 y más	Máximo secundaria	0.642814
291	21/04/2021 11:24	Mauricio Kuri, por el PAN	Hombre	50 y más	Máximo superior	0.386236
292	21/04/2021 11:24	Mauricio Kuri, por el PAN	Mujer	30-49	Máximo superior	0.606731
293	21/04/2021 11:24	Katia Resendiz Jaime, por Partido Verde	Hombre	30-49	Máximo secundaria	4.003638
294	21/04/2021 11:24	Celia Maya García, por Morena	Mujer	30-49	Máximo superior	0.606731
295	21/04/2021 11:25	Celia Maya García, por Morena	Mujer	30-49	Máximo superior	0.606731
296	21/04/2021 11:25	Mauricio Kuri, por el PAN	Mujer	30-49	Máximo superior	0.606731

297	21/04/2021 11:26	Mauricio Kuri, por el PAN	Mujer	18-29	Máximo superior	1.205059
298	21/04/2021 11:27	Abigail Arredondo Ramos, por el PRI	Mujer	18-29	Máximo superior	1.205059
299	21/04/2021 11:27	No sabe, aún no decide	Mujer	30-49	Máximo superior	0.606731
300	21/04/2021 11:27	Beatriz León, por Movimiento Ciudadano	Mujer	30-49	Máximo superior	0.606731
301	21/04/2021 11:27	Raquel Ruíz de Santiago por PRD	Mujer	50 y más	Máximo primaria	1.107345
302	21/04/2021 11:27	Mauricio Kuri, por el PAN	Hombre	50 y más	Máximo secundaria	1.482266
303	21/04/2021 11:27	Abigail Arredondo Ramos, por el PRI	Mujer	30-49	Máximo secundaria	1.453926
304	21/04/2021 11:28	Mauricio Kuri, por el PAN	Mujer	18-29	Máximo superior	1.205059
305	21/04/2021 11:28	Mauricio Kuri, por el PAN	Hombre	30-49	Máximo superior	1.025490
306	21/04/2021 11:28	Raquel Ruíz de Santiago por PRD	Mujer	50 y más	Máximo primaria	1.107345
307	21/04/2021 11:29	Mauricio Kuri, por el PAN	Hombre	30-49	Máximo superior	1.025490
308	21/04/2021 11:29	Celia Maya García, por Morena	Mujer	30-49	Máximo superior	0.606731
309	21/04/2021 11:30	Mauricio Kuri, por el PAN	Mujer	50 y más	Máximo secundaria	0.642814
310	21/04/2021 11:30	Mauricio Kuri, por el PAN	Mujer	50 y más	Máximo superior	0.259277
311	21/04/2021 11:30	Mauricio Kuri, por el PAN	Mujer	30-49	Máximo secundaria	1.453926
312	21/04/2021 11:31	Mauricio Kuri, por el PAN	Hombre	50 y más	Máximo secundaria	1.482266
313	21/04/2021 11:31	Celia Maya García, por Morena	Mujer	30-49	Máximo superior	0.606731
314	21/04/2021 11:31	No sabe, aún no decide	Hombre	18-29	Máximo superior	1.861024
315	21/04/2021 11:31	No sabe, aún no decide	Hombre	18-29	Máximo superior	1.861024
316	21/04/2021 11:32	No sabe, aún no decide	Mujer	50 y más	Máximo primaria	1.107345
317	21/04/2021 11:32	Mauricio Kuri, por el PAN	Mujer	50 y más	Máximo superior	0.259277
318	21/04/2021 11:32	Mauricio Kuri, por el PAN	Mujer	30-49	Máximo superior	0.606731
319	21/04/2021 11:33	Celia Maya García, por Morena	Mujer	18-29	Máximo superior	1.205059
320	21/04/2021 11:34	Celia Maya García, por Morena	Hombre	18-29	Máximo superior	1.861024
321	21/04/2021 11:34	No sabe, aún no decide	Mujer	50 y más	Máximo secundaria	0.642814
322	21/04/2021 11:35	Mauricio Kuri, por el PAN	Hombre	30-49	Máximo superior	1.025490
323	21/04/2021 11:35	Mauricio Kuri, por el PAN	Mujer	18-29	Máximo superior	1.205059
324	21/04/2021 11:36	Celia Maya García, por Morena	Hombre	50 y más	Máximo superior	0.386236
325	21/04/2021 11:36	Mauricio Kuri, por el PAN	Hombre	50 y más	Máximo superior	0.386236
326	21/04/2021 11:36	Mauricio Kuri, por el PAN	Mujer	18-29	Máximo superior	1.205059
327	21/04/2021 11:36	Mauricio Kuri, por el PAN	Mujer	30-49	Máximo superior	0.606731
328	21/04/2021 11:36	Mauricio Kuri, por el PAN	Mujer	30-49	Máximo superior	0.606731
329	21/04/2021 11:37	Mauricio Kuri, por el PAN	Hombre	50 y más	Máximo superior	0.386236

330	21/04/2021 11:37	Mauricio Kuri, por el PAN	Mujer	30-49	Máximo superior	0.606731
331	21/04/2021 11:38	Mauricio Kuri, por el PAN	Mujer	30-49	Máximo superior	0.606731
332	21/04/2021 11:38	Mauricio Kuri, por el PAN	Mujer	50 y más	Máximo superior	0.259277
333	21/04/2021 11:38	Abigail Arredondo Ramos, por el PRI	Mujer	50 y más	Máximo secundaria	0.642814
334	21/04/2021 11:39	Katia Resendiz Jaime, por Partido Verde	Mujer	30-49	Máximo superior	0.606731
335	21/04/2021 11:39	Katia Resendiz Jaime, por Partido Verde	Hombre	30-49	Máximo secundaria	4.003638
336	21/04/2021 11:40	No sabe, aún no decide	Mujer	30-49	Máximo primaria	1.599478
337	21/04/2021 11:41	Celia Maya García, por Morena	Hombre	30-49	Máximo superior	1.025490
338	21/04/2021 11:41	Mauricio Kuri, por el PAN	Mujer	50 y más	Máximo secundaria	0.642814
340	21/04/2021 11:41	Raquel Ruíz de Santiago por PRD	Mujer	18-29	Máximo superior	1.205059
339	21/04/2021 11:41	Mauricio Kuri, por el PAN	Hombre	50 y más	Máximo superior	0.386236
341	21/04/2021 11:42	Celia Maya García, por Morena	Mujer	30-49	Máximo superior	0.606731
342	21/04/2021 11:44	Mauricio Kuri, por el PAN	Mujer	50 y más	Máximo superior	0.259277
343	21/04/2021 11:44	Celia Maya García, por Morena	Mujer	50 y más	Máximo superior	0.259277
344	21/04/2021 11:44	Mauricio Kuri, por el PAN	Hombre	50 y más	Máximo secundaria	1.482266
345	21/04/2021 11:45	No sabe, aún no decide	Mujer	50 y más	Máximo superior	0.259277
346	21/04/2021 11:45	No sabe, aún no decide	Hombre	50 y más	Máximo primaria	2.875677
347	21/04/2021 11:45	No sabe, aún no decide	Mujer	50 y más	Máximo primaria	1.107345
348	21/04/2021 11:45	Mauricio Kuri, por el PAN	Mujer	30-49	Máximo superior	0.606731
349	21/04/2021 11:46	Mauricio Kuri, por el PAN	Hombre	50 y más	Máximo superior	0.386236
350	21/04/2021 11:47	No sabe, aún no decide	Mujer	50 y más	Máximo primaria	1.107345
351	21/04/2021 11:47	Mauricio Kuri, por el PAN	Mujer	50 y más	Máximo superior	0.259277
352	21/04/2021 11:47	Mauricio Kuri, por el PAN	Mujer	30-49	Máximo superior	0.606731
353	21/04/2021 11:48	Mauricio Kuri, por el PAN	Mujer	30-49	Máximo superior	0.606731
354	21/04/2021 11:48	Mauricio Kuri, por el PAN	Mujer	50 y más	Máximo secundaria	0.642814
355	21/04/2021 11:48	No sabe, aún no decide	Hombre	18-29	Máximo superior	1.861024
356	21/04/2021 11:49	Mauricio Kuri, por el PAN	Mujer	50 y más	Máximo superior	0.259277
357	21/04/2021 11:49	Celia Maya García, por Morena	Mujer	50 y más	Máximo superior	0.259277
358	21/04/2021 11:49	Otro	Hombre	18-29	Máximo primaria	1.636762
359	21/04/2021 11:49	Mauricio Kuri, por el PAN	Mujer	50 y más	Máximo superior	0.259277
360	21/04/2021 11:50	Mauricio Kuri, por el PAN	Mujer	30-49	Máximo superior	0.606731
361	21/04/2021 11:50	Mauricio Kuri, por el PAN	Mujer	30-49	Máximo superior	0.606731
362	21/04/2021 11:50	Raquel Ruíz de Santiago por PRD	Mujer	18-29	Máximo superior	1.205059

363	21/04/2021 11:50	Mauricio Kuri, por el PAN	Mujer	30-49	Máximo superior	0.606731
364	21/04/2021 11:50	Mauricio Kuri, por el PAN	Mujer	30-49	Máximo secundaria	1.453926
365	21/04/2021 11:50	Mauricio Kuri, por el PAN	Mujer	50 y más	Máximo superior	0.259277
366	21/04/2021 11:50	Otro	Mujer	50 y más	Máximo primaria	1.107345
367	21/04/2021 11:50	No sabe, aún no decide	Hombre	18-29	Máximo superior	1.861024
368	21/04/2021 11:50	Mauricio Kuri, por el PAN	Mujer	30-49	Máximo superior	0.606731
370	21/04/2021 11:52	Celia Maya García, por Morena	Hombre	50 y más	Máximo superior	0.386236
369	21/04/2021 11:52	No sabe, aún no decide	Hombre	18-29	Máximo superior	1.861024
371	21/04/2021 11:52	Mauricio Kuri, por el PAN	Mujer	50 y más	Máximo secundaria	0.642814
372	21/04/2021 11:53	Mauricio Kuri, por el PAN	Hombre	50 y más	Máximo superior	0.386236
373	21/04/2021 11:53	Mauricio Kuri, por el PAN	Mujer	50 y más	Máximo superior	0.259277
374	21/04/2021 11:53	Mauricio Kuri, por el PAN	Mujer	30-49	Máximo superior	0.606731
375	21/04/2021 11:53	Mauricio Kuri, por el PAN	Mujer	18-29	Máximo superior	1.205059
376	21/04/2021 11:53	Mauricio Kuri, por el PAN	Hombre	50 y más	Máximo secundaria	1.482266
377	21/04/2021 11:53	No sabe, aún no decide	Hombre	18-29	Máximo superior	1.861024
378	21/04/2021 11:54	Mauricio Kuri, por el PAN	Mujer	30-49	Máximo superior	0.606731
379	21/04/2021 11:54	Mauricio Kuri, por el PAN	Hombre	50 y más	Máximo superior	0.386236
380	21/04/2021 11:54	Celia Maya García, por Morena	Hombre	30-49	Máximo superior	1.025490
381	21/04/2021 11:54	Celia Maya García, por Morena	Hombre	18-29	Máximo superior	1.861024
382	21/04/2021 11:55	Abigail Arredondo Ramos, por el PRI	Hombre	30-49	Máximo secundaria	4.003638
383	21/04/2021 11:55	No sabe, aún no decide	Hombre	50 y más	Máximo superior	0.386236
384	21/04/2021 11:55	Mauricio Kuri, por el PAN	Hombre	50 y más	Máximo superior	0.386236
385	21/04/2021 11:56	Mauricio Kuri, por el PAN	Mujer	50 y más	Máximo secundaria	0.642814
386	21/04/2021 11:56	Mauricio Kuri, por el PAN	Hombre	50 y más	Máximo superior	0.386236
387	21/04/2021 11:56	Mauricio Kuri, por el PAN	Hombre	50 y más	Máximo superior	0.386236
388	21/04/2021 11:58	Mauricio Kuri, por el PAN	Hombre	30-49	Máximo superior	1.025490
389	21/04/2021 11:58	Mauricio Kuri, por el PAN	Mujer	30-49	Máximo secundaria	1.453926
390	21/04/2021 11:58	No sabe, aún no decide	Hombre	30-49	Máximo superior	1.025490
391	21/04/2021 11:59	Mauricio Kuri, por el PAN	Mujer	30-49	Máximo superior	0.606731
392	21/04/2021 11:59	Abigail Arredondo Ramos, por el PRI	Hombre	50 y más	Máximo superior	0.386236
393	21/04/2021 11:59	Mauricio Kuri, por el PAN	Hombre	30-49	Máximo superior	1.025490
394	21/04/2021 11:59	Raquel Ruíz de Santiago por PRD	Hombre	30-49	Máximo superior	1.025490
395	21/04/2021 12:00	Mauricio Kuri, por el PAN	Mujer	30-49	Máximo superior	0.606731

396	21/04/2021 12:00	Mauricio Kuri, por el PAN	Mujer	30-49	Máximo superior	0.606731
397	21/04/2021 12:00	Celia Maya García, por Morena	Hombre	18-29	Máximo superior	1.861024
398	21/04/2021 12:00	Mauricio Kuri, por el PAN	Mujer	50 y más	Máximo superior	0.259277
399	21/04/2021 12:00	Beatriz León, por Movimiento Ciudadano	Hombre	50 y más	Máximo secundaria	1.482266
400	21/04/2021 12:01	Abigail Arredondo Ramos, por el PRI	Mujer	50 y más	Máximo primaria	1.107345
401	21/04/2021 12:01	No sabe, aún no decide	Mujer	50 y más	Máximo primaria	1.107345
402	21/04/2021 12:01	No sabe, aún no decide	Hombre	30-49	Máximo superior	1.025490
403	21/04/2021 12:02	Celia Maya García, por Morena	Hombre	50 y más	Máximo secundaria	1.482266
404	21/04/2021 12:02	Celia Maya García, por Morena	Mujer	30-49	Máximo superior	0.606731
405	21/04/2021 12:03	Mauricio Kuri, por el PAN	Mujer	50 y más	Máximo superior	0.259277
406	21/04/2021 12:03	Mauricio Kuri, por el PAN	Hombre	50 y más	Máximo superior	0.386236
407	21/04/2021 12:03	Celia Maya García, por Morena	Hombre	50 y más	Máximo superior	0.386236
408	21/04/2021 12:03	No sabe, aún no decide	Mujer	50 y más	Máximo secundaria	0.642814
409	21/04/2021 12:04	Mauricio Kuri, por el PAN	Mujer	50 y más	Máximo superior	0.259277
410	21/04/2021 12:05	Mauricio Kuri, por el PAN	Mujer	50 y más	Máximo secundaria	0.642814
411	21/04/2021 12:05	Mauricio Kuri, por el PAN	Mujer	50 y más	Máximo superior	0.259277
412	21/04/2021 12:05	Mauricio Kuri, por el PAN	Mujer	30-49	Máximo secundaria	1.453926
413	21/04/2021 12:06	Celia Maya García, por Morena	Mujer	50 y más	Máximo superior	0.259277
414	21/04/2021 12:06	Mauricio Kuri, por el PAN	Hombre	50 y más	Máximo superior	0.386236
415	21/04/2021 12:06	Celia Maya García, por Morena	Mujer	30-49	Máximo superior	0.606731
416	21/04/2021 12:07	Otro	Mujer	18-29	Máximo secundaria	3.961331
417	21/04/2021 12:07	Celia Maya García, por Morena	Mujer	30-49	Máximo superior	0.606731
418	21/04/2021 12:08	No sabe, aún no decide	Hombre	50 y más	Máximo primaria	2.875677
419	21/04/2021 12:08	Mauricio Kuri, por el PAN	Mujer	30-49	Máximo superior	0.606731
420	21/04/2021 12:09	No sabe, aún no decide	Hombre	30-49	Máximo superior	1.025490
421	21/04/2021 12:09	Raquel Ruíz de Santiago por PRD	Mujer	18-29	Máximo superior	1.205059
422	21/04/2021 12:10	Mauricio Kuri, por el PAN	Mujer	18-29	Máximo superior	1.205059
423	21/04/2021 12:10	Celia Maya García, por Morena	Hombre	30-49	Máximo superior	1.025490
424	21/04/2021 12:11	Mauricio Kuri, por el PAN	Hombre	30-49	Máximo superior	1.025490
425	21/04/2021 12:11	Mauricio Kuri, por el PAN	Mujer	50 y más	Máximo superior	0.259277
426	21/04/2021 12:11	Mauricio Kuri, por el PAN	Mujer	30-49	Máximo superior	0.606731
427	21/04/2021 12:11	Mauricio Kuri, por el PAN	Mujer	50 y más	Máximo superior	0.259277
428	21/04/2021 12:12	Mauricio Kuri, por el PAN	Hombre	30-49	Máximo superior	1.025490

429	21/04/2021 12:12	No sabe, aún no decide	Hombre	30-49	Máximo superior	1.025490
430	21/04/2021 12:13	Celia Maya García, por Morena	Mujer	50 y más	Máximo superior	0.259277
431	21/04/2021 12:13	Mauricio Kuri, por el PAN	Mujer	30-49	Máximo superior	0.606731
432	21/04/2021 12:13	Celia Maya García, por Morena	Hombre	50 y más	Máximo secundaria	1.482266
433	21/04/2021 12:13	Mauricio Kuri, por el PAN	Mujer	30-49	Máximo superior	0.606731
434	21/04/2021 12:14	Mauricio Kuri, por el PAN	Mujer	30-49	Máximo secundaria	1.453926
435	21/04/2021 12:14	Mauricio Kuri, por el PAN	Mujer	18-29	Máximo superior	1.205059
436	21/04/2021 12:14	Celia Maya García, por Morena	Mujer	30-49	Máximo superior	0.606731
437	21/04/2021 12:15	Mauricio Kuri, por el PAN	Mujer	50 y más	Máximo superior	0.259277
438	21/04/2021 12:15	Mauricio Kuri, por el PAN	Hombre	50 y más	Máximo superior	0.386236
439	21/04/2021 12:16	Mauricio Kuri, por el PAN	Mujer	30-49	Máximo superior	0.606731
440	21/04/2021 12:16	Mauricio Kuri, por el PAN	Hombre	30-49	Máximo superior	1.025490
441	21/04/2021 12:16	Celia Maya García, por Morena	Mujer	30-49	Máximo superior	0.606731
442	21/04/2021 12:17	Mauricio Kuri, por el PAN	Mujer	50 y más	Máximo superior	0.259277
443	21/04/2021 12:17	Celia Maya García, por Morena	Hombre	30-49	Máximo superior	1.025490
444	21/04/2021 12:17	Abigail Arredondo Ramos, por el PRI	Hombre	50 y más	Máximo superior	0.386236
445	21/04/2021 12:18	Mauricio Kuri, por el PAN	Mujer	50 y más	Máximo superior	0.259277
446	21/04/2021 12:19	Abigail Arredondo Ramos, por el PRI	Mujer	30-49	Máximo superior	0.606731
447	21/04/2021 12:19	Mauricio Kuri, por el PAN	Mujer	50 y más	Máximo superior	0.259277
448	21/04/2021 12:19	Raquel Ruíz de Santiago por PRD	Hombre	30-49	Máximo superior	1.025490
449	21/04/2021 12:19	Mauricio Kuri, por el PAN	Mujer	30-49	Máximo secundaria	1.453926
450	21/04/2021 12:20	Otro	Mujer	30-49	Máximo superior	0.606731
451	21/04/2021 12:21	Katia Resendiz Jaime, por Partido Verde	Hombre	50 y más	Máximo superior	0.386236
452	21/04/2021 12:21	Mauricio Kuri, por el PAN	Mujer	50 y más	Máximo superior	0.259277
453	21/04/2021 12:21	No sabe, aún no decide	Hombre	50 y más	Máximo superior	0.386236
454	21/04/2021 12:23	Mauricio Kuri, por el PAN	Hombre	30-49	Máximo superior	1.025490
455	21/04/2021 12:23	Celia Maya García, por Morena	Hombre	50 y más	Máximo superior	0.386236
456	21/04/2021 12:24	Celia Maya García, por Morena	Mujer	50 y más	Máximo superior	0.259277
457	21/04/2021 12:24	Mauricio Kuri, por el PAN	Hombre	50 y más	Máximo superior	0.386236
458	21/04/2021 12:24	Celia Maya García, por Morena	Hombre	18-29	Máximo superior	1.861024
459	21/04/2021 12:25	Otro	Mujer	50 y más	Máximo primaria	1.107345
460	21/04/2021 12:25	Mauricio Kuri, por el PAN	Hombre	30-49	Máximo superior	1.025490
461	21/04/2021 12:25	Mauricio Kuri, por el PAN	Mujer	30-49	Máximo superior	0.606731

462	21/04/2021 12:26	Celia Maya García, por Morena	Mujer	30-49	Máximo superior	0.606731
463	21/04/2021 12:26	Celia Maya García, por Morena	Mujer	30-49	Máximo superior	0.606731
464	21/04/2021 12:26	Mauricio Kuri, por el PAN	Mujer	30-49	Máximo superior	0.606731
465	21/04/2021 12:27	Mauricio Kuri, por el PAN	Mujer	50 y más	Máximo superior	0.259277
466	21/04/2021 12:27	Celia Maya García, por Morena	Hombre	30-49	Máximo superior	1.025490
467	21/04/2021 12:27	Celia Maya García, por Morena	Hombre	50 y más	Máximo superior	0.386236
468	21/04/2021 12:27	Mauricio Kuri, por el PAN	Hombre	30-49	Máximo superior	1.025490
469	21/04/2021 12:27	Mauricio Kuri, por el PAN	Mujer	50 y más	Máximo secundaria	0.642814
470	21/04/2021 12:28	Mauricio Kuri, por el PAN	Hombre	50 y más	Máximo superior	0.386236
471	21/04/2021 12:29	Celia Maya García, por Morena	Mujer	50 y más	Máximo primaria	1.107345
472	21/04/2021 12:29	Abigail Arredondo Ramos, por el PRI	Mujer	30-49	Máximo superior	0.606731
473	21/04/2021 12:30	Mauricio Kuri, por el PAN	Mujer	50 y más	Máximo superior	0.259277
474	21/04/2021 12:31	Celia Maya García, por Morena	Mujer	30-49	Máximo superior	0.606731
475	21/04/2021 12:31	Mauricio Kuri, por el PAN	Mujer	50 y más	Máximo superior	0.259277
476	21/04/2021 12:31	Mauricio Kuri, por el PAN	Mujer	50 y más	Máximo superior	0.259277
477	21/04/2021 12:32	Katia Resendiz Jaime, por Partido Verde	Mujer	30-49	Máximo superior	0.606731
478	21/04/2021 12:32	Mauricio Kuri, por el PAN	Mujer	50 y más	Máximo superior	0.259277
479	21/04/2021 12:32	Mauricio Kuri, por el PAN	Mujer	30-49	Máximo superior	0.606731
480	21/04/2021 12:33	Celia Maya García, por Morena	Hombre	50 y más	Máximo superior	0.386236
481	21/04/2021 12:33	Celia Maya García, por Morena	Mujer	50 y más	Máximo primaria	1.107345
482	21/04/2021 12:33	Mauricio Kuri, por el PAN	Hombre	30-49	Máximo superior	1.025490
483	21/04/2021 12:34	Mauricio Kuri, por el PAN	Hombre	30-49	Máximo superior	1.025490
484	21/04/2021 12:34	Mauricio Kuri, por el PAN	Mujer	30-49	Máximo superior	0.606731
485	21/04/2021 12:34	Mauricio Kuri, por el PAN	Hombre	50 y más	Máximo superior	0.386236
486	21/04/2021 12:34	Mauricio Kuri, por el PAN	Mujer	30-49	Máximo superior	0.606731
487	21/04/2021 12:36	No sabe, aún no decide	Hombre	30-49	Máximo superior	1.025490
488	21/04/2021 12:37	Celia Maya García, por Morena	Hombre	50 y más	Máximo superior	0.386236
489	21/04/2021 12:37	Mauricio Kuri, por el PAN	Hombre	50 y más	Máximo superior	0.386236
490	21/04/2021 12:37	Mauricio Kuri, por el PAN	Mujer	30-49	Máximo superior	0.606731
491	21/04/2021 12:38	Celia Maya García, por Morena	Hombre	18-29	Máximo superior	1.861024
492	21/04/2021 12:39	Mauricio Kuri, por el PAN	Hombre	50 y más	Máximo superior	0.386236
493	21/04/2021 12:39	Abigail Arredondo Ramos, por el PRI	Hombre	50 y más	Máximo superior	0.386236
494	21/04/2021 12:39	Mauricio Kuri, por el PAN	Hombre	50 y más	Máximo superior	0.386236

495	21/04/2021 12:39	Mauricio Kuri, por el PAN	Hombre	30-49	Máximo superior	1.025490
496	21/04/2021 12:39	Abigail Arredondo Ramos, por el PRI	Mujer	30-49	Máximo secundaria	1.453926
497	21/04/2021 12:39	Mauricio Kuri, por el PAN	Mujer	18-29	Máximo secundaria	3.961331
498	21/04/2021 12:39	Otro	Hombre	18-29	Máximo superior	1.861024
499	21/04/2021 12:39	Mauricio Kuri, por el PAN	Mujer	18-29	Máximo superior	1.205059
500	21/04/2021 12:40	Abigail Arredondo Ramos, por el PRI	Mujer	30-49	Máximo superior	0.606731
501	21/04/2021 12:41	No sabe, aún no decide	Mujer	50 y más	Máximo superior	0.259277
502	21/04/2021 12:42	Mauricio Kuri, por el PAN	Hombre	50 y más	Máximo superior	0.386236
503	21/04/2021 12:42	No sabe, aún no decide	Mujer	50 y más	Máximo primaria	1.107345
504	21/04/2021 12:42	Mauricio Kuri, por el PAN	Mujer	18-29	Máximo superior	1.205059
505	21/04/2021 12:42	Mauricio Kuri, por el PAN	Mujer	18-29	Máximo superior	1.205059
506	21/04/2021 12:43	Mauricio Kuri, por el PAN	Mujer	50 y más	Máximo primaria	1.107345
507	21/04/2021 12:43	Mauricio Kuri, por el PAN	Mujer	30-49	Máximo superior	0.606731
508	21/04/2021 12:43	Mauricio Kuri, por el PAN	Mujer	50 y más	Máximo superior	0.259277
509	21/04/2021 12:43	Mauricio Kuri, por el PAN	Mujer	30-49	Máximo superior	0.606731
510	21/04/2021 12:43	Celia Maya García, por Morena	Mujer	18-29	Máximo superior	1.205059
511	21/04/2021 12:43	No sabe, aún no decide	Hombre	30-49	Máximo superior	1.025490
512	21/04/2021 12:44	Celia Maya García, por Morena	Mujer	30-49	Máximo secundaria	1.453926
513	21/04/2021 12:44	Mauricio Kuri, por el PAN	Hombre	50 y más	Máximo superior	0.386236
514	21/04/2021 12:45	Mauricio Kuri, por el PAN	Mujer	18-29	Máximo superior	1.205059
515	21/04/2021 12:45	Mauricio Kuri, por el PAN	Mujer	50 y más	Máximo superior	0.259277
516	21/04/2021 12:45	Mauricio Kuri, por el PAN	Hombre	50 y más	Máximo superior	0.386236
517	21/04/2021 12:45	No sabe, aún no decide	Mujer	50 y más	Máximo primaria	1.107345
518	21/04/2021 12:46	Celia Maya García, por Morena	Hombre	50 y más	Máximo superior	0.386236
519	21/04/2021 12:46	Mauricio Kuri, por el PAN	Mujer	18-29	Máximo superior	1.205059
520	21/04/2021 12:46	Celia Maya García, por Morena	Mujer	50 y más	Máximo superior	0.259277
521	21/04/2021 12:48	Celia Maya García, por Morena	Mujer	18-29	Máximo superior	1.205059
522	21/04/2021 12:49	No sabe, aún no decide	Mujer	30-49	Máximo primaria	1.599478
523	21/04/2021 12:49	Mauricio Kuri, por el PAN	Mujer	50 y más	Máximo superior	0.259277
524	21/04/2021 12:50	Celia Maya García, por Morena	Hombre	50 y más	Máximo superior	0.386236
525	21/04/2021 12:50	Beatriz León, por Movimiento Ciudadano	Mujer	50 y más	Máximo secundaria	0.642814
526	21/04/2021 12:50	Mauricio Kuri, por el PAN	Mujer	50 y más	Máximo primaria	1.107345
527	21/04/2021 12:50	Celia Maya García, por Morena	Mujer	18-29	Máximo superior	1.205059

528	21/04/2021 12:51	No sabe, aún no decide	Mujer	30-49	Máximo primaria	1.599478
529	21/04/2021 12:52	Mauricio Kuri, por el PAN	Mujer	18-29	Máximo superior	1.205059
530	21/04/2021 12:52	Mauricio Kuri, por el PAN	Mujer	50 y más	Máximo superior	0.259277
531	21/04/2021 12:52	Mauricio Kuri, por el PAN	Mujer	50 y más	Máximo superior	0.259277
532	21/04/2021 12:52	Mauricio Kuri, por el PAN	Hombre	50 y más	Máximo secundaria	1.482266
533	21/04/2021 12:53	Mauricio Kuri, por el PAN	Mujer	50 y más	Máximo superior	0.259277
534	21/04/2021 12:53	No sabe, aún no decide	Hombre	30-49	Máximo superior	1.025490
535	21/04/2021 12:53	Celia Maya García, por Morena	Hombre	18-29	Máximo superior	1.861024
536	21/04/2021 12:53	Otro	Mujer	50 y más	Máximo superior	0.259277
537	21/04/2021 12:53	No sabe, aún no decide	Mujer	30-49	Máximo secundaria	1.453926
538	21/04/2021 12:54	Celia Maya García, por Morena	Hombre	30-49	Máximo superior	1.025490
539	21/04/2021 12:54	Celia Maya García, por Morena	Hombre	18-29	Máximo superior	1.861024
540	21/04/2021 12:55	Celia Maya García, por Morena	Hombre	50 y más	Máximo superior	0.386236
541	21/04/2021 12:56	Celia Maya García, por Morena	Mujer	30-49	Máximo superior	0.606731
542	21/04/2021 12:57	Mauricio Kuri, por el PAN	Hombre	50 y más	Máximo superior	0.386236
543	21/04/2021 12:57	Mauricio Kuri, por el PAN	Mujer	50 y más	Máximo superior	0.259277
544	21/04/2021 12:58	Mauricio Kuri, por el PAN	Mujer	50 y más	Máximo superior	0.259277
545	21/04/2021 12:58	Mauricio Kuri, por el PAN	Mujer	50 y más	Máximo primaria	1.107345
546	21/04/2021 12:59	Mauricio Kuri, por el PAN	Mujer	50 y más	Máximo primaria	1.107345
547	21/04/2021 12:59	Raquel Ruíz de Santiago por PRD	Hombre	50 y más	Máximo superior	0.386236
548	21/04/2021 13:00	Mauricio Kuri, por el PAN	Mujer	50 y más	Máximo primaria	1.107345
549	21/04/2021 13:00	Mauricio Kuri, por el PAN	Mujer	50 y más	Máximo superior	0.259277
550	21/04/2021 13:01	Mauricio Kuri, por el PAN	Hombre	50 y más	Máximo superior	0.386236
551	21/04/2021 13:02	Mauricio Kuri, por el PAN	Mujer	18-29	Máximo superior	1.205059
552	21/04/2021 13:02	Abigail Arredondo Ramos, por el PRI	Mujer	30-49	Máximo superior	0.606731
553	21/04/2021 13:03	Mauricio Kuri, por el PAN	Mujer	18-29	Máximo superior	1.205059
554	21/04/2021 13:03	Mauricio Kuri, por el PAN	Hombre	30-49	Máximo superior	1.025490
555	21/04/2021 13:04	Mauricio Kuri, por el PAN	Hombre	50 y más	Máximo superior	0.386236
556	21/04/2021 13:04	Abigail Arredondo Ramos, por el PRI	Hombre	50 y más	Máximo superior	0.386236
557	21/04/2021 13:04	Mauricio Kuri, por el PAN	Mujer	50 y más	Máximo superior	0.259277
558	21/04/2021 13:04	Mauricio Kuri, por el PAN	Mujer	50 y más	Máximo secundaria	0.642814
559	21/04/2021 13:05	Mauricio Kuri, por el PAN	Mujer	50 y más	Máximo superior	0.259277
560	21/04/2021 13:05	Otro	Mujer	30-49	Máximo superior	0.606731

561	21/04/2021 13:06	Mauricio Kuri, por el PAN	Mujer	50 y más	Máximo superior	0.259277
562	21/04/2021 13:07	Otro	Mujer	30-49	Máximo superior	0.606731
563	21/04/2021 13:07	Mauricio Kuri, por el PAN	Mujer	50 y más	Máximo primaria	1.107345
564	21/04/2021 13:07	Mauricio Kuri, por el PAN	Mujer	50 y más	Máximo primaria	1.107345
565	21/04/2021 13:07	Celia Maya García, por Morena	Mujer	50 y más	Máximo superior	0.259277
566	21/04/2021 13:07	Abigail Arredondo Ramos, por el PRI	Hombre	50 y más	Máximo superior	0.386236
567	21/04/2021 13:07	No sabe, aún no decide	Hombre	30-49	Máximo superior	1.025490
568	21/04/2021 13:08	Mauricio Kuri, por el PAN	Hombre	30-49	Máximo superior	1.025490
569	21/04/2021 13:09	Celia Maya García, por Morena	Hombre	30-49	Máximo superior	1.025490
570	21/04/2021 13:09	Celia Maya García, por Morena	Mujer	30-49	Máximo secundaria	1.453926
571	21/04/2021 13:10	Mauricio Kuri, por el PAN	Mujer	50 y más	Máximo primaria	1.107345
572	21/04/2021 13:11	Mauricio Kuri, por el PAN	Mujer	50 y más	Máximo superior	0.259277
573	21/04/2021 13:12	Celia Maya García, por Morena	Hombre	50 y más	Máximo superior	0.386236
574	21/04/2021 13:12	Celia Maya García, por Morena	Mujer	50 y más	Máximo superior	0.259277
575	21/04/2021 13:13	Abigail Arredondo Ramos, por el PRI	Mujer	50 y más	Máximo superior	0.259277
576	21/04/2021 13:13	Celia Maya García, por Morena	Mujer	30-49	Máximo superior	0.606731
577	21/04/2021 13:13	Mauricio Kuri, por el PAN	Mujer	50 y más	Máximo superior	0.259277
578	21/04/2021 13:14	Katia Resendiz Jaime, por Partido Verde	Hombre	50 y más	Máximo superior	0.386236
579	21/04/2021 13:14	Celia Maya García, por Morena	Hombre	30-49	Máximo superior	1.025490
580	21/04/2021 13:14	Mauricio Kuri, por el PAN	Mujer	50 y más	Máximo primaria	1.107345
581	21/04/2021 13:15	Celia Maya García, por Morena	Hombre	50 y más	Máximo superior	0.386236
582	21/04/2021 13:15	Mauricio Kuri, por el PAN	Hombre	30-49	Máximo superior	1.025490
583	21/04/2021 13:15	Otro	Mujer	30-49	Máximo superior	0.606731
584	21/04/2021 13:15	Mauricio Kuri, por el PAN	Hombre	50 y más	Máximo superior	0.386236
585	21/04/2021 13:17	Celia Maya García, por Morena	Hombre	50 y más	Máximo superior	0.386236
586	21/04/2021 13:17	Mauricio Kuri, por el PAN	Mujer	50 y más	Máximo superior	0.259277
587	21/04/2021 13:17	Celia Maya García, por Morena	Mujer	30-49	Máximo secundaria	1.453926
588	21/04/2021 13:17	Mauricio Kuri, por el PAN	Hombre	30-49	Máximo superior	1.025490
589	21/04/2021 13:17	Celia Maya García, por Morena	Mujer	50 y más	Máximo secundaria	0.642814
590	21/04/2021 13:17	Mauricio Kuri, por el PAN	Mujer	30-49	Máximo secundaria	1.453926
591	21/04/2021 13:17	Mauricio Kuri, por el PAN	Mujer	30-49	Máximo superior	0.606731
592	21/04/2021 13:18	Mauricio Kuri, por el PAN	Mujer	50 y más	Máximo superior	0.259277
593	21/04/2021 13:19	Mauricio Kuri, por el PAN	Hombre	50 y más	Máximo superior	0.386236

594	21/04/2021 13:19	Mauricio Kuri, por el PAN	Mujer	50 y más	Máximo primaria	1.107345
595	21/04/2021 13:20	Mauricio Kuri, por el PAN	Hombre	50 y más	Máximo superior	0.386236
596	21/04/2021 13:20	Celia Maya García, por Morena	Hombre	50 y más	Máximo superior	0.386236
597	21/04/2021 13:20	Mauricio Kuri, por el PAN	Mujer	18-29	Máximo superior	1.205059
598	21/04/2021 13:20	Raquel Ruíz de Santiago por PRD	Mujer	18-29	Máximo superior	1.205059
599	21/04/2021 13:21	Mauricio Kuri, por el PAN	Mujer	50 y más	Máximo superior	0.259277
600	21/04/2021 13:21	Mauricio Kuri, por el PAN	Mujer	50 y más	Máximo superior	0.259277
601	21/04/2021 13:22	Celia Maya García, por Morena	Mujer	50 y más	Máximo primaria	1.107345
602	21/04/2021 13:22	Mauricio Kuri, por el PAN	Hombre	30-49	Máximo superior	1.025490
603	21/04/2021 13:22	No sabe, aún no decide	Mujer	50 y más	Máximo secundaria	0.642814
604	21/04/2021 13:22	Mauricio Kuri, por el PAN	Mujer	50 y más	Máximo superior	0.259277
605	21/04/2021 13:23	Mauricio Kuri, por el PAN	Hombre	50 y más	Máximo superior	0.386236
606	21/04/2021 13:23	Raquel Ruíz de Santiago por PRD	Mujer	18-29	Máximo primaria	0.601261
607	21/04/2021 13:24	Celia Maya García, por Morena	Hombre	18-29	Máximo superior	1.861024
608	21/04/2021 13:24	Mauricio Kuri, por el PAN	Mujer	30-49	Máximo superior	0.606731
609	21/04/2021 13:24	Mauricio Kuri, por el PAN	Mujer	30-49	Máximo superior	0.606731
610	21/04/2021 13:25	Mauricio Kuri, por el PAN	Mujer	18-29	Máximo superior	1.205059
611	21/04/2021 13:26	Celia Maya García, por Morena	Mujer	50 y más	Máximo superior	0.259277
612	21/04/2021 13:26	Mauricio Kuri, por el PAN	Mujer	50 y más	Máximo primaria	1.107345
613	21/04/2021 13:28	Mauricio Kuri, por el PAN	Hombre	50 y más	Máximo superior	0.386236
614	21/04/2021 13:28	Mauricio Kuri, por el PAN	Mujer	18-29	Máximo superior	1.205059
615	21/04/2021 13:28	No sabe, aún no decide	Mujer	18-29	Máximo superior	1.205059
616	21/04/2021 13:28	Mauricio Kuri, por el PAN	Mujer	18-29	Máximo superior	1.205059
617	21/04/2021 13:28	Mauricio Kuri, por el PAN	Mujer	50 y más	Máximo primaria	1.107345
618	21/04/2021 13:28	Celia Maya García, por Morena	Hombre	18-29	Máximo superior	1.861024
619	21/04/2021 13:29	No sabe, aún no decide	Hombre	30-49	Máximo superior	1.025490
620	21/04/2021 13:30	Mauricio Kuri, por el PAN	Mujer	18-29	Máximo superior	1.205059
621	21/04/2021 13:30	No sabe, aún no decide	Hombre	30-49	Máximo superior	1.025490
622	21/04/2021 13:31	Mauricio Kuri, por el PAN	Mujer	50 y más	Máximo superior	0.259277
623	21/04/2021 13:31	Abigail Arredondo Ramos, por el PRI	Mujer	30-49	Máximo superior	0.606731
624	21/04/2021 13:31	Mauricio Kuri, por el PAN	Mujer	50 y más	Máximo primaria	1.107345
625	21/04/2021 13:31	Mauricio Kuri, por el PAN	Mujer	30-49	Máximo superior	0.606731
626	21/04/2021 13:31	Celia Maya García, por Morena	Mujer	50 y más	Máximo primaria	1.107345

627	21/04/2021 13:32	Celia Maya García, por Morena	Mujer	50 y más	Máximo secundaria	0.642814
628	21/04/2021 13:32	Mauricio Kuri, por el PAN	Mujer	30-49	Máximo superior	0.606731
629	21/04/2021 13:32	Mauricio Kuri, por el PAN	Mujer	50 y más	Máximo primaria	1.107345
630	21/04/2021 13:33	Mauricio Kuri, por el PAN	Mujer	30-49	Máximo superior	0.606731
631	21/04/2021 13:33	Mauricio Kuri, por el PAN	Mujer	50 y más	Máximo superior	0.259277
632	21/04/2021 13:33	Celia Maya García, por Morena	Mujer	50 y más	Máximo secundaria	0.642814
633	21/04/2021 13:34	Mauricio Kuri, por el PAN	Mujer	18-29	Máximo superior	1.205059
634	21/04/2021 13:34	Mauricio Kuri, por el PAN	Hombre	50 y más	Máximo superior	0.386236
635	21/04/2021 13:35	Mauricio Kuri, por el PAN	Mujer	50 y más	Máximo superior	0.259277
636	21/04/2021 13:35	Mauricio Kuri, por el PAN	Mujer	30-49	Máximo superior	0.606731
637	21/04/2021 13:36	Mauricio Kuri, por el PAN	Hombre	30-49	Máximo superior	1.025490
638	21/04/2021 13:36	Mauricio Kuri, por el PAN	Mujer	50 y más	Máximo superior	0.259277
639	21/04/2021 13:36	Otro	Hombre	30-49	Máximo superior	1.025490
640	21/04/2021 13:36	Celia Maya García, por Morena	Mujer	50 y más	Máximo superior	0.259277
641	21/04/2021 13:37	Mauricio Kuri, por el PAN	Mujer	50 y más	Máximo superior	0.259277
642	21/04/2021 13:37	Otro	Hombre	18-29	Máximo primaria	1.636762
643	21/04/2021 13:37	Raquel Ruíz de Santiago por PRD	Mujer	50 y más	Máximo primaria	1.107345
644	21/04/2021 13:38	Mauricio Kuri, por el PAN	Mujer	50 y más	Máximo superior	0.259277
645	21/04/2021 13:38	Mauricio Kuri, por el PAN	Mujer	30-49	Máximo superior	0.606731
646	21/04/2021 13:38	Mauricio Kuri, por el PAN	Mujer	18-29	Máximo superior	1.205059
647	21/04/2021 13:38	Mauricio Kuri, por el PAN	Hombre	50 y más	Máximo superior	0.386236
648	21/04/2021 13:39	Mauricio Kuri, por el PAN	Mujer	50 y más	Máximo superior	0.259277
649	21/04/2021 13:39	Mauricio Kuri, por el PAN	Hombre	30-49	Máximo superior	1.025490
650	21/04/2021 13:40	Mauricio Kuri, por el PAN	Hombre	30-49	Máximo superior	1.025490
651	21/04/2021 13:40	Mauricio Kuri, por el PAN	Mujer	50 y más	Máximo superior	0.259277
652	21/04/2021 13:41	Mauricio Kuri, por el PAN	Mujer	50 y más	Máximo primaria	1.107345
653	21/04/2021 13:41	Celia Maya García, por Morena	Mujer	50 y más	Máximo secundaria	0.642814
654	21/04/2021 13:42	Celia Maya García, por Morena	Hombre	50 y más	Máximo superior	0.386236
655	21/04/2021 13:42	Mauricio Kuri, por el PAN	Mujer	50 y más	Máximo superior	0.259277
656	21/04/2021 13:42	Celia Maya García, por Morena	Mujer	30-49	Máximo superior	0.606731
657	21/04/2021 13:42	Celia Maya García, por Morena	Hombre	50 y más	Máximo primaria	2.875677
658	21/04/2021 13:42	Mauricio Kuri, por el PAN	Mujer	50 y más	Máximo primaria	1.107345
659	21/04/2021 13:42	Beatriz León, por Movimiento Ciudadano	Hombre	30-49	Máximo superior	1.025490

660	21/04/2021 13:43	Mauricio Kuri, por el PAN	Mujer	30-49	Máximo superior	0.606731
661	21/04/2021 13:44	Raquel Ruíz de Santiago por PRD	Mujer	30-49	Máximo superior	0.606731
662	21/04/2021 13:44	Mauricio Kuri, por el PAN	Mujer	18-29	Máximo superior	1.205059
663	21/04/2021 13:45	Mauricio Kuri, por el PAN	Hombre	30-49	Máximo superior	1.025490
664	21/04/2021 13:45	Mauricio Kuri, por el PAN	Mujer	18-29	Máximo superior	1.205059
665	21/04/2021 13:45	Mauricio Kuri, por el PAN	Mujer	50 y más	Máximo primaria	1.107345
666	21/04/2021 13:46	Mauricio Kuri, por el PAN	Mujer	18-29	Máximo superior	1.205059
667	21/04/2021 13:46	No sabe, aún no decide	Hombre	50 y más	Máximo primaria	2.875677
668	21/04/2021 13:46	Mauricio Kuri, por el PAN	Hombre	50 y más	Máximo secundaria	1.482266
669	21/04/2021 13:47	Celia Maya García, por Morena	Mujer	50 y más	Máximo superior	0.259277
670	21/04/2021 13:48	Mauricio Kuri, por el PAN	Mujer	50 y más	Máximo primaria	1.107345
671	21/04/2021 13:48	Celia Maya García, por Morena	Mujer	30-49	Máximo secundaria	1.453926
672	21/04/2021 13:48	Celia Maya García, por Morena	Mujer	30-49	Máximo secundaria	1.453926
673	21/04/2021 13:48	Celia Maya García, por Morena	Mujer	50 y más	Máximo superior	0.259277
674	21/04/2021 13:50	Abigail Arredondo Ramos, por el PRI	Mujer	50 y más	Máximo primaria	1.107345
675	21/04/2021 13:50	Abigail Arredondo Ramos, por el PRI	Mujer	30-49	Máximo superior	0.606731
676	21/04/2021 13:50	Mauricio Kuri, por el PAN	Mujer	30-49	Máximo superior	0.606731
677	21/04/2021 13:50	Celia Maya García, por Morena	Mujer	30-49	Máximo superior	0.606731
678	21/04/2021 13:52	Celia Maya García, por Morena	Mujer	30-49	Máximo secundaria	1.453926
679	21/04/2021 13:52	Mauricio Kuri, por el PAN	Mujer	30-49	Máximo primaria	1.599478
680	21/04/2021 13:53	Raquel Ruíz de Santiago por PRD	Mujer	18-29	Máximo primaria	0.601261
681	21/04/2021 13:53	Mauricio Kuri, por el PAN	Mujer	50 y más	Máximo superior	0.259277
682	21/04/2021 13:53	Mauricio Kuri, por el PAN	Mujer	50 y más	Máximo primaria	1.107345
683	21/04/2021 13:54	Mauricio Kuri, por el PAN	Mujer	30-49	Máximo primaria	1.599478
684	21/04/2021 13:56	Mauricio Kuri, por el PAN	Mujer	30-49	Máximo superior	0.606731
685	21/04/2021 13:56	Mauricio Kuri, por el PAN	Mujer	30-49	Máximo superior	0.606731
686	21/04/2021 13:56	No sabe, aún no decide	Mujer	50 y más	Máximo primaria	1.107345
687	21/04/2021 13:56	Mauricio Kuri, por el PAN	Hombre	50 y más	Máximo superior	0.386236
688	21/04/2021 13:56	No sabe, aún no decide	Mujer	18-29	Máximo primaria	0.601261
689	21/04/2021 13:56	Mauricio Kuri, por el PAN	Mujer	30-49	Máximo primaria	1.599478
690	21/04/2021 13:56	Mauricio Kuri, por el PAN	Hombre	50 y más	Máximo superior	0.386236
691	21/04/2021 13:56	No sabe, aún no decide	Mujer	18-29	Máximo primaria	0.601261
692	21/04/2021 13:57	Katia Resendiz Jaime, por Partido Verde	Mujer	50 y más	Máximo primaria	1.107345

693	21/04/2021 13:57	Mauricio Kuri, por el PAN	Mujer	50 y más	Máximo superior	0.259277
694	21/04/2021 13:57	Katia Resendiz Jaime, por Partido Verde	Mujer	30-49	Máximo superior	0.606731
695	21/04/2021 13:58	Katia Resendiz Jaime, por Partido Verde	Mujer	50 y más	Máximo primaria	1.107345
696	21/04/2021 13:58	Abigail Arredondo Ramos, por el PRI	Mujer	18-29	Máximo superior	1.205059
697	21/04/2021 13:58	Mauricio Kuri, por el PAN	Hombre	30-49	Máximo superior	1.025490
698	21/04/2021 13:59	Mauricio Kuri, por el PAN	Mujer	50 y más	Máximo superior	0.259277
699	21/04/2021 14:00	No sabe, aún no decide	Mujer	30-49	Máximo secundaria	1.453926
700	21/04/2021 14:00	Mauricio Kuri, por el PAN	Mujer	30-49	Máximo primaria	1.599478
701	21/04/2021 14:00	Celia Maya García, por Morena	Mujer	18-29	Máximo superior	1.205059
702	21/04/2021 14:00	Mauricio Kuri, por el PAN	Mujer	50 y más	Máximo superior	0.259277
703	21/04/2021 14:00	Mauricio Kuri, por el PAN	Mujer	50 y más	Máximo superior	0.259277
704	21/04/2021 14:00	Mauricio Kuri, por el PAN	Hombre	30-49	Máximo superior	1.025490
705	21/04/2021 14:00	Mauricio Kuri, por el PAN	Hombre	50 y más	Máximo superior	0.386236
706	21/04/2021 14:00	Otro	Hombre	18-29	Máximo superior	1.861024
707	21/04/2021 14:00	Abigail Arredondo Ramos, por el PRI	Hombre	50 y más	Máximo superior	0.386236
708	21/04/2021 14:01	Mauricio Kuri, por el PAN	Mujer	30-49	Máximo superior	0.606731
709	21/04/2021 14:01	Mauricio Kuri, por el PAN	Hombre	50 y más	Máximo primaria	2.875677
710	21/04/2021 14:01	Mauricio Kuri, por el PAN	Mujer	50 y más	Máximo primaria	1.107345
711	21/04/2021 14:02	Abigail Arredondo Ramos, por el PRI	Mujer	18-29	Máximo superior	1.205059
712	21/04/2021 14:03	Mauricio Kuri, por el PAN	Mujer	50 y más	Máximo superior	0.259277
713	21/04/2021 14:03	Celia Maya García, por Morena	Hombre	18-29	Máximo superior	1.861024
714	21/04/2021 14:04	Otro	Hombre	18-29	Máximo superior	1.861024
715	21/04/2021 14:04	Celia Maya García, por Morena	Mujer	18-29	Máximo superior	1.205059
716	21/04/2021 14:05	Celia Maya García, por Morena	Mujer	30-49	Máximo superior	0.606731
717	21/04/2021 14:06	Mauricio Kuri, por el PAN	Mujer	30-49	Máximo superior	0.606731
718	21/04/2021 14:07	Celia Maya García, por Morena	Mujer	18-29	Máximo superior	1.205059
719	21/04/2021 14:07	Mauricio Kuri, por el PAN	Mujer	50 y más	Máximo superior	0.259277
720	21/04/2021 14:08	Celia Maya García, por Morena	Mujer	30-49	Máximo superior	0.606731
721	21/04/2021 14:08	Mauricio Kuri, por el PAN	Mujer	50 y más	Máximo superior	0.259277
722	21/04/2021 14:08	Celia Maya García, por Morena	Mujer	30-49	Máximo superior	0.606731
723	21/04/2021 14:08	Celia Maya García, por Morena	Mujer	18-29	Máximo superior	1.205059
724	21/04/2021 14:10	Mauricio Kuri, por el PAN	Mujer	50 y más	Máximo superior	0.259277
725	21/04/2021 14:10	Mauricio Kuri, por el PAN	Mujer	30-49	Máximo primaria	1.599478

726	21/04/2021 14:10	Mauricio Kuri, por el PAN	Hombre	50 y más	Máximo superior	0.386236
727	21/04/2021 14:11	Mauricio Kuri, por el PAN	Mujer	50 y más	Máximo superior	0.259277
728	21/04/2021 14:11	No sabe, aún no decide	Mujer	50 y más	Máximo secundaria	0.642814
729	21/04/2021 14:12	No sabe, aún no decide	Mujer	18-29	Máximo superior	1.205059
730	21/04/2021 14:12	Abigail Arredondo Ramos, por el PRI	Mujer	50 y más	Máximo secundaria	0.642814
731	21/04/2021 14:12	Celia Maya García, por Morena	Mujer	30-49	Máximo secundaria	1.453926
732	21/04/2021 14:13	No sabe, aún no decide	Mujer	30-49	Máximo superior	0.606731
733	21/04/2021 14:13	Mauricio Kuri, por el PAN	Mujer	30-49	Máximo primaria	1.599478
734	21/04/2021 14:13	Mauricio Kuri, por el PAN	Hombre	50 y más	Máximo superior	0.386236
735	21/04/2021 14:13	Celia Maya García, por Morena	Hombre	50 y más	Máximo superior	0.386236
736	21/04/2021 14:13	Beatriz León, por Movimiento Ciudadano	Mujer	30-49	Máximo superior	0.606731
737	21/04/2021 14:14	Celia Maya García, por Morena	Hombre	30-49	Máximo primaria	5.298301
738	21/04/2021 14:20	Celia Maya García, por Morena	Hombre	30-49	Máximo primaria	5.298301
739	21/04/2021 14:20	Mauricio Kuri, por el PAN	Hombre	30-49	Máximo superior	1.025490
740	21/04/2021 14:20	Mauricio Kuri, por el PAN	Hombre	30-49	Máximo superior	1.025490
741	21/04/2021 14:20	Abigail Arredondo Ramos, por el PRI	Mujer	18-29	Máximo superior	1.205059
742	21/04/2021 14:22	Mauricio Kuri, por el PAN	Hombre	30-49	Máximo superior	1.025490
743	21/04/2021 14:22	Mauricio Kuri, por el PAN	Mujer	30-49	Máximo secundaria	1.453926
744	21/04/2021 14:23	Mauricio Kuri, por el PAN	Mujer	30-49	Máximo superior	0.606731
745	21/04/2021 14:23	Mauricio Kuri, por el PAN	Hombre	30-49	Máximo superior	1.025490
746	21/04/2021 14:24	Celia Maya García, por Morena	Mujer	50 y más	Máximo primaria	1.107345
747	21/04/2021 14:24	Raquel Ruíz de Santiago por PRD	Mujer	18-29	Máximo superior	1.205059
748	21/04/2021 14:25	No sabe, aún no decide	Mujer	50 y más	Máximo superior	0.259277
749	21/04/2021 14:29	Celia Maya García, por Morena	Mujer	50 y más	Máximo superior	0.259277
750	21/04/2021 14:29	Mauricio Kuri, por el PAN	Mujer	50 y más	Máximo primaria	1.107345
751	21/04/2021 14:30	Mauricio Kuri, por el PAN	Hombre	30-49	Máximo superior	1.025490
752	21/04/2021 14:35	Mauricio Kuri, por el PAN	Hombre	30-49	Máximo superior	1.025490
753	21/04/2021 14:38	Mauricio Kuri, por el PAN	Mujer	30-49	Máximo secundaria	1.453926
754	21/04/2021 14:38	Beatriz León, por Movimiento Ciudadano	Hombre	50 y más	Máximo superior	0.386236
755	21/04/2021 14:42	Mauricio Kuri, por el PAN	Mujer	30-49	Máximo superior	0.606731
756	21/04/2021 14:42	Mauricio Kuri, por el PAN	Hombre	30-49	Máximo superior	1.025490
757	21/04/2021 14:43	Celia Maya García, por Morena	Mujer	18-29	Máximo superior	1.205059
758	21/04/2021 14:47	Mauricio Kuri, por el PAN	Hombre	30-49	Máximo superior	1.025490

759	21/04/2021 14:50	Celia Maya García, por Morena	Hombre	30-49	Máximo secundaria	4.003638
760	21/04/2021 14:54	Mauricio Kuri, por el PAN	Mujer	50 y más	Máximo superior	0.259277
761	21/04/2021 15:05	Abigail Arredondo Ramos, por el PRI	Mujer	18-29	Máximo primaria	0.601261
762	21/04/2021 15:10	Mauricio Kuri, por el PAN	Hombre	50 y más	Máximo superior	0.386236
763	21/04/2021 15:11	Mauricio Kuri, por el PAN	Hombre	30-49	Máximo superior	1.025490
764	21/04/2021 15:14	Mauricio Kuri, por el PAN	Hombre	50 y más	Máximo superior	0.386236
765	21/04/2021 15:20	Raquel Ruíz de Santiago por PRD	Mujer	18-29	Máximo primaria	0.601261
766	21/04/2021 15:23	Raquel Ruíz de Santiago por PRD	Hombre	50 y más	Máximo superior	0.386236
767	21/04/2021 15:30	Beatriz León, por Movimiento Ciudadano	Mujer	50 y más	Máximo secundaria	0.642814
768	21/04/2021 15:33	Mauricio Kuri, por el PAN	Mujer	30-49	Máximo secundaria	1.453926
769	21/04/2021 15:33	Mauricio Kuri, por el PAN	Hombre	30-49	Máximo superior	1.025490
770	21/04/2021 15:39	Mauricio Kuri, por el PAN	Hombre	50 y más	Máximo superior	0.386236
771	21/04/2021 15:40	Mauricio Kuri, por el PAN	Hombre	50 y más	Máximo secundaria	1.482266
772	21/04/2021 15:44	Celia Maya García, por Morena	Hombre	30-49	Máximo secundaria	4.003638
773	21/04/2021 15:55	Mauricio Kuri, por el PAN	Mujer	50 y más	Máximo superior	0.259277
774	21/04/2021 15:56	Mauricio Kuri, por el PAN	Mujer	50 y más	Máximo superior	0.259277
775	21/04/2021 15:58	Mauricio Kuri, por el PAN	Mujer	30-49	Máximo superior	0.606731
776	21/04/2021 16:00	Celia Maya García, por Morena	Hombre	30-49	Máximo secundaria	4.003638
777	21/04/2021 16:00	Celia Maya García, por Morena	Mujer	30-49	Máximo primaria	1.599478
778	21/04/2021 16:02	Mauricio Kuri, por el PAN	Hombre	30-49	Máximo superior	1.025490
779	21/04/2021 16:05	Mauricio Kuri, por el PAN	Hombre	30-49	Máximo superior	1.025490
780	21/04/2021 16:05	Mauricio Kuri, por el PAN	Hombre	30-49	Máximo superior	1.025490
781	21/04/2021 16:10	Mauricio Kuri, por el PAN	Hombre	30-49	Máximo superior	1.025490
782	21/04/2021 16:10	Abigail Arredondo Ramos, por el PRI	Mujer	18-29	Máximo primaria	0.601261
783	21/04/2021 16:11	Celia Maya García, por Morena	Hombre	50 y más	Máximo superior	0.386236
784	21/04/2021 16:11	Celia Maya García, por Morena	Mujer	50 y más	Máximo secundaria	0.642814
785	21/04/2021 16:13	Otro	Hombre	18-29	Máximo superior	1.861024
786	21/04/2021 16:14	Mauricio Kuri, por el PAN	Mujer	50 y más	Máximo superior	0.259277
787	21/04/2021 16:14	Abigail Arredondo Ramos, por el PRI	Mujer	30-49	Máximo secundaria	1.453926
788	21/04/2021 16:15	Beatriz León, por Movimiento Ciudadano	Hombre	30-49	Máximo superior	1.025490
789	21/04/2021 16:15	Celia Maya García, por Morena	Mujer	18-29	Máximo superior	1.205059
790	21/04/2021 16:16	Mauricio Kuri, por el PAN	Mujer	50 y más	Máximo primaria	1.107345
791	21/04/2021 16:20	Mauricio Kuri, por el PAN	Hombre	30-49	Máximo superior	1.025490

792	21/04/2021 16:21	Mauricio Kuri, por el PAN	Hombre	30-49	Máximo superior	1.025490
793	21/04/2021 16:22	Mauricio Kuri, por el PAN	Mujer	30-49	Máximo secundaria	1.453926
794	21/04/2021 16:34	Mauricio Kuri, por el PAN	Mujer	30-49	Máximo superior	0.606731
795	21/04/2021 16:40	Mauricio Kuri, por el PAN	Hombre	30-49	Máximo superior	1.025490
797	21/04/2021 16:45	Mauricio Kuri, por el PAN	Hombre	50 y más	Máximo superior	0.386236
796	21/04/2021 16:49	Abigail Arredondo Ramos, por el PRI	Mujer	30-49	Máximo superior	0.606731
798	21/04/2021 16:51	Katia Resendiz Jaime, por Partido Verde	Mujer	30-49	Máximo superior	0.606731
799	21/04/2021 16:53	Mauricio Kuri, por el PAN	Hombre	30-49	Máximo superior	1.025490
800	21/04/2021 16:55	Celia Maya García, por Morena	Hombre	30-49	Máximo secundaria	4.003638
801	21/04/2021 16:57	Celia Maya García, por Morena	Hombre	30-49	Máximo superior	1.025490
802	21/04/2021 17:08	Raquel Ruíz de Santiago por PRD	Mujer	18-29	Máximo primaria	0.601261
803	21/04/2021 17:13	Mauricio Kuri, por el PAN	Hombre	30-49	Máximo superior	1.025490
804	21/04/2021 17:15	Mauricio Kuri, por el PAN	Hombre	30-49	Máximo superior	1.025490
805	21/04/2021 17:20	Mauricio Kuri, por el PAN	Hombre	30-49	Máximo superior	1.025490
806	21/04/2021 17:25	Abigail Arredondo Ramos, por el PRI	Mujer	18-29	Máximo secundaria	3.961331
807	21/04/2021 17:25	Mauricio Kuri, por el PAN	Mujer	50 y más	Máximo primaria	1.107345
808	21/04/2021 17:26	Raquel Ruíz de Santiago por PRD	Mujer	18-29	Máximo primaria	0.601261
809	21/04/2021 17:29	Mauricio Kuri, por el PAN	Mujer	50 y más	Máximo primaria	1.107345
810	21/04/2021 17:35	Celia Maya García, por Morena	Hombre	30-49	Máximo superior	1.025490
811	21/04/2021 17:35	No sabe, aún no decide	Mujer	50 y más	Máximo superior	0.259277
812	21/04/2021 17:39	Celia Maya García, por Morena	Mujer	30-49	Máximo secundaria	1.453926
813	21/04/2021 17:39	Katia Resendiz Jaime, por Partido Verde	Mujer	30-49	Máximo superior	0.606731
814	21/04/2021 17:40	Mauricio Kuri, por el PAN	Hombre	30-49	Máximo superior	1.025490
815	21/04/2021 17:45	Celia Maya García, por Morena	Hombre	30-49	Máximo superior	1.025490
816	21/04/2021 17:49	Mauricio Kuri, por el PAN	Mujer	50 y más	Máximo secundaria	0.642814
817	21/04/2021 17:50	Mauricio Kuri, por el PAN	Hombre	30-49	Máximo superior	1.025490
818	21/04/2021 17:50	No sabe, aún no decide	Mujer	50 y más	Máximo primaria	1.107345
819	21/04/2021 17:53	Mauricio Kuri, por el PAN	Mujer	30-49	Máximo superior	0.606731
820	21/04/2021 17:58	Mauricio Kuri, por el PAN	Mujer	30-49	Máximo superior	0.606731
821	21/04/2021 18:57	Mauricio Kuri, por el PAN	Mujer	30-49	Máximo superior	0.606731
822	21/04/2021 18:58	Mauricio Kuri, por el PAN	Mujer	50 y más	Máximo primaria	1.107345
823	21/04/2021 18:58	Celia Maya García, por Morena	Hombre	50 y más	Máximo primaria	2.875677
824	21/04/2021 18:58	Otro	Hombre	18-29	Máximo superior	1.861024

825	21/04/2021 19:00	Mauricio Kuri, por el PAN	Mujer	50 y más	Máximo superior	0.259277
826	21/04/2021 19:00	Mauricio Kuri, por el PAN	Mujer	50 y más	Máximo superior	0.259277
827	21/04/2021 19:01	Mauricio Kuri, por el PAN	Hombre	50 y más	Máximo secundaria	1.482266
828	21/04/2021 19:01	Beatriz León, por Movimiento Ciudadano	Hombre	50 y más	Máximo superior	0.386236
830	21/04/2021 19:03	Celia Maya García, por Morena	Mujer	50 y más	Máximo superior	0.259277
829	21/04/2021 19:03	Mauricio Kuri, por el PAN	Mujer	50 y más	Máximo superior	0.259277
831	21/04/2021 19:04	Katia Resendiz Jaime, por Partido Verde	Mujer	50 y más	Máximo secundaria	0.642814
832	21/04/2021 19:04	Mauricio Kuri, por el PAN	Mujer	50 y más	Máximo secundaria	0.642814
833	21/04/2021 19:05	Mauricio Kuri, por el PAN	Hombre	30-49	Máximo superior	1.025490
834	21/04/2021 19:06	Mauricio Kuri, por el PAN	Mujer	30-49	Máximo primaria	1.599478
835	21/04/2021 19:06	Mauricio Kuri, por el PAN	Hombre	30-49	Máximo superior	1.025490
836	21/04/2021 19:07	Celia Maya García, por Morena	Hombre	30-49	Máximo superior	1.025490
837	21/04/2021 19:07	Beatriz León, por Movimiento Ciudadano	Hombre	50 y más	Máximo secundaria	1.482266
838	21/04/2021 19:08	Mauricio Kuri, por el PAN	Mujer	50 y más	Máximo secundaria	0.642814
839	21/04/2021 19:08	Mauricio Kuri, por el PAN	Mujer	50 y más	Máximo superior	0.259277
840	21/04/2021 19:09	Celia Maya García, por Morena	Hombre	50 y más	Máximo superior	0.386236
841	21/04/2021 19:09	Mauricio Kuri, por el PAN	Mujer	50 y más	Máximo superior	0.259277
842	21/04/2021 19:09	Mauricio Kuri, por el PAN	Mujer	30-49	Máximo superior	0.606731
843	21/04/2021 19:09	Mauricio Kuri, por el PAN	Mujer	50 y más	Máximo superior	0.259277
844	21/04/2021 19:10	Mauricio Kuri, por el PAN	Hombre	50 y más	Máximo superior	0.386236
845	21/04/2021 19:10	Celia Maya García, por Morena	Mujer	50 y más	Máximo primaria	1.107345
846	21/04/2021 19:11	Celia Maya García, por Morena	Mujer	18-29	Máximo superior	1.205059
847	21/04/2021 19:11	Mauricio Kuri, por el PAN	Mujer	50 y más	Máximo superior	0.259277
848	21/04/2021 19:11	No sabe, aún no decide	Mujer	50 y más	Máximo secundaria	0.642814
849	21/04/2021 19:11	Celia Maya García, por Morena	Mujer	50 y más	Máximo secundaria	0.642814
850	21/04/2021 19:11	Mauricio Kuri, por el PAN	Mujer	30-49	Máximo primaria	1.599478
851	21/04/2021 19:12	Mauricio Kuri, por el PAN	Hombre	50 y más	Máximo superior	0.386236
852	21/04/2021 19:14	Mauricio Kuri, por el PAN	Hombre	50 y más	Máximo superior	0.386236
853	21/04/2021 19:14	No sabe, aún no decide	Mujer	50 y más	Máximo primaria	1.107345
854	21/04/2021 19:14	Mauricio Kuri, por el PAN	Mujer	30-49	Máximo primaria	1.599478
855	21/04/2021 19:14	No sabe, aún no decide	Mujer	30-49	Máximo primaria	1.599478
856	21/04/2021 19:14	Mauricio Kuri, por el PAN	Mujer	50 y más	Máximo secundaria	0.642814
857	21/04/2021 19:15	Abigail Arredondo Ramos, por el PRI	Mujer	50 y más	Máximo primaria	1.107345

858	21/04/2021 19:15	No sabe, aún no decide	Mujer	30-49	Máximo secundaria	1.453926
859	21/04/2021 19:17	Mauricio Kuri, por el PAN	Hombre	50 y más	Máximo superior	0.386236
860	21/04/2021 19:18	Mauricio Kuri, por el PAN	Hombre	50 y más	Máximo superior	0.386236
861	21/04/2021 19:18	Celia Maya García, por Morena	Mujer	30-49	Máximo secundaria	1.453926
862	21/04/2021 19:19	Mauricio Kuri, por el PAN	Mujer	30-49	Máximo secundaria	1.453926
863	21/04/2021 19:19	Mauricio Kuri, por el PAN	Hombre	50 y más	Máximo superior	0.386236
864	21/04/2021 19:19	Abigail Arredondo Ramos, por el PRI	Mujer	50 y más	Máximo superior	0.259277
865	21/04/2021 19:20	Mauricio Kuri, por el PAN	Hombre	50 y más	Máximo superior	0.386236
866	21/04/2021 19:20	Mauricio Kuri, por el PAN	Mujer	50 y más	Máximo superior	0.259277
867	21/04/2021 19:21	Mauricio Kuri, por el PAN	Mujer	30-49	Máximo superior	0.606731
868	21/04/2021 19:21	Mauricio Kuri, por el PAN	Mujer	30-49	Máximo primaria	1.599478
869	21/04/2021 19:22	Celia Maya García, por Morena	Mujer	18-29	Máximo superior	1.205059
870	21/04/2021 19:22	Celia Maya García, por Morena	Mujer	30-49	Máximo primaria	1.599478
871	21/04/2021 19:22	No sabe, aún no decide	Mujer	50 y más	Máximo superior	0.259277
872	21/04/2021 19:23	Mauricio Kuri, por el PAN	Mujer	30-49	Máximo superior	0.606731
873	21/04/2021 19:23	Mauricio Kuri, por el PAN	Mujer	30-49	Máximo superior	0.606731
874	21/04/2021 19:23	Mauricio Kuri, por el PAN	Mujer	50 y más	Máximo superior	0.259277
875	21/04/2021 19:24	Mauricio Kuri, por el PAN	Mujer	30-49	Máximo primaria	1.599478
876	21/04/2021 19:24	Katia Resendiz Jaime, por Partido Verde	Mujer	18-29	Máximo superior	1.205059
877	21/04/2021 19:24	No sabe, aún no decide	Hombre	50 y más	Máximo superior	0.386236
878	21/04/2021 19:24	Mauricio Kuri, por el PAN	Hombre	30-49	Máximo superior	1.025490
879	21/04/2021 19:24	Celia Maya García, por Morena	Hombre	50 y más	Máximo superior	0.386236
880	21/04/2021 19:25	Celia Maya García, por Morena	Hombre	50 y más	Máximo superior	0.386236
881	21/04/2021 19:25	Mauricio Kuri, por el PAN	Mujer	50 y más	Máximo secundaria	0.642814
882	21/04/2021 19:25	Otro	Mujer	18-29	Máximo superior	1.205059
883	21/04/2021 19:25	Mauricio Kuri, por el PAN	Mujer	50 y más	Máximo superior	0.259277
884	21/04/2021 19:26	Mauricio Kuri, por el PAN	Mujer	50 y más	Máximo superior	0.259277
885	21/04/2021 19:26	Mauricio Kuri, por el PAN	Mujer	50 y más	Máximo secundaria	0.642814
886	21/04/2021 19:26	Mauricio Kuri, por el PAN	Mujer	30-49	Máximo primaria	1.599478
887	21/04/2021 19:26	Mauricio Kuri, por el PAN	Mujer	30-49	Máximo superior	0.606731
888	21/04/2021 19:26	Mauricio Kuri, por el PAN	Mujer	30-49	Máximo primaria	1.599478
889	21/04/2021 19:26	Mauricio Kuri, por el PAN	Mujer	50 y más	Máximo secundaria	0.642814
890	21/04/2021 19:26	Mauricio Kuri, por el PAN	Mujer	30-49	Máximo superior	0.606731

891	21/04/2021 19:27	Celia Maya García, por Morena	Mujer	18-29	Máximo superior	1.205059
892	21/04/2021 19:27	Mauricio Kuri, por el PAN	Mujer	30-49	Máximo superior	0.606731
893	21/04/2021 19:27	Mauricio Kuri, por el PAN	Mujer	50 y más	Máximo secundaria	0.642814
894	21/04/2021 19:27	Katia Resendiz Jaime, por Partido Verde	Mujer	30-49	Máximo superior	0.606731
895	21/04/2021 19:27	Celia Maya García, por Morena	Mujer	50 y más	Máximo primaria	1.107345
896	21/04/2021 19:28	Celia Maya García, por Morena	Mujer	50 y más	Máximo primaria	1.107345
897	21/04/2021 19:28	Mauricio Kuri, por el PAN	Mujer	30-49	Máximo primaria	1.599478
898	21/04/2021 19:28	Mauricio Kuri, por el PAN	Mujer	50 y más	Máximo secundaria	0.642814
899	21/04/2021 19:28	Mauricio Kuri, por el PAN	Mujer	30-49	Máximo secundaria	1.453926
900	21/04/2021 19:28	No sabe, aún no decide	Mujer	50 y más	Máximo secundaria	0.642814
901	21/04/2021 19:29	Mauricio Kuri, por el PAN	Mujer	50 y más	Máximo superior	0.259277
902	21/04/2021 19:29	Mauricio Kuri, por el PAN	Mujer	50 y más	Máximo superior	0.259277
903	21/04/2021 19:29	Mauricio Kuri, por el PAN	Mujer	30-49	Máximo secundaria	1.453926
904	21/04/2021 19:29	Mauricio Kuri, por el PAN	Mujer	50 y más	Máximo superior	0.259277
905	21/04/2021 19:29	Celia Maya García, por Morena	Mujer	50 y más	Máximo superior	0.259277
906	21/04/2021 19:29	Mauricio Kuri, por el PAN	Mujer	30-49	Máximo superior	0.606731
907	21/04/2021 19:29	Raquel Ruíz de Santiago por PRD	Mujer	18-29	Máximo superior	1.205059
908	21/04/2021 19:30	Mauricio Kuri, por el PAN	Mujer	50 y más	Máximo superior	0.259277
909	21/04/2021 19:30	Mauricio Kuri, por el PAN	Mujer	30-49	Máximo secundaria	1.453926
910	21/04/2021 19:30	Celia Maya García, por Morena	Mujer	18-29	Máximo superior	1.205059
911	21/04/2021 19:30	Celia Maya García, por Morena	Mujer	30-49	Máximo primaria	1.599478
912	21/04/2021 19:31	Abigail Arredondo Ramos, por el PRI	Mujer	18-29	Máximo secundaria	3.961331
913	21/04/2021 19:31	Mauricio Kuri, por el PAN	Mujer	50 y más	Máximo superior	0.259277
914	21/04/2021 19:31	Abigail Arredondo Ramos, por el PRI	Mujer	30-49	Máximo superior	0.606731
915	21/04/2021 19:31	No sabe, aún no decide	Mujer	30-49	Máximo primaria	1.599478
916	21/04/2021 19:31	Mauricio Kuri, por el PAN	Mujer	50 y más	Máximo secundaria	0.642814
917	21/04/2021 19:31	Celia Maya García, por Morena	Mujer	18-29	Máximo superior	1.205059
918	21/04/2021 19:32	Celia Maya García, por Morena	Mujer	30-49	Máximo superior	0.606731
919	21/04/2021 19:32	Katia Resendiz Jaime, por Partido Verde	Mujer	50 y más	Máximo secundaria	0.642814
920	21/04/2021 19:32	Celia Maya García, por Morena	Mujer	18-29	Máximo superior	1.205059
921	21/04/2021 19:32	No sabe, aún no decide	Mujer	18-29	Máximo superior	1.205059
922	21/04/2021 19:33	Mauricio Kuri, por el PAN	Mujer	30-49	Máximo superior	0.606731
923	21/04/2021 19:33	Celia Maya García, por Morena	Mujer	50 y más	Máximo primaria	1.107345

924	21/04/2021 19:33	No sabe, aún no decide	Mujer	50 y más	Máximo secundaria	0.642814
925	21/04/2021 19:33	Otro	Hombre	18-29	Máximo superior	1.861024
926	21/04/2021 19:33	Mauricio Kuri, por el PAN	Mujer	30-49	Máximo secundaria	1.453926
927	21/04/2021 19:33	No sabe, aún no decide	Mujer	50 y más	Máximo superior	0.259277
928	21/04/2021 19:33	Mauricio Kuri, por el PAN	Hombre	50 y más	Máximo primaria	2.875677
929	21/04/2021 19:34	Celia Maya García, por Morena	Mujer	30-49	Máximo superior	0.606731
930	21/04/2021 19:34	Celia Maya García, por Morena	Hombre	50 y más	Máximo superior	0.386236
931	21/04/2021 19:35	Celia Maya García, por Morena	Mujer	30-49	Máximo superior	0.606731
932	21/04/2021 19:35	Celia Maya García, por Morena	Mujer	50 y más	Máximo primaria	1.107345
933	21/04/2021 19:35	Raquel Ruíz de Santiago por PRD	Mujer	18-29	Máximo primaria	0.601261
934	21/04/2021 19:35	Mauricio Kuri, por el PAN	Mujer	50 y más	Máximo superior	0.259277
935	21/04/2021 19:35	Mauricio Kuri, por el PAN	Hombre	50 y más	Máximo superior	0.386236
936	21/04/2021 19:36	Celia Maya García, por Morena	Hombre	30-49	Máximo superior	1.025490
937	21/04/2021 19:36	Mauricio Kuri, por el PAN	Mujer	50 y más	Máximo superior	0.259277
938	21/04/2021 19:36	Otro	Mujer	30-49	Máximo superior	0.606731
939	21/04/2021 19:36	Celia Maya García, por Morena	Hombre	50 y más	Máximo superior	0.386236
940	21/04/2021 19:36	Mauricio Kuri, por el PAN	Hombre	50 y más	Máximo primaria	2.875677
941	21/04/2021 19:36	Celia Maya García, por Morena	Mujer	30-49	Máximo superior	0.606731
942	21/04/2021 19:37	Mauricio Kuri, por el PAN	Mujer	30-49	Máximo secundaria	1.453926
943	21/04/2021 19:37	Celia Maya García, por Morena	Hombre	30-49	Máximo superior	1.025490
944	21/04/2021 19:37	Mauricio Kuri, por el PAN	Mujer	50 y más	Máximo superior	0.259277
945	21/04/2021 19:37	Celia Maya García, por Morena	Hombre	30-49	Máximo superior	1.025490
946	21/04/2021 19:37	Mauricio Kuri, por el PAN	Mujer	50 y más	Máximo superior	0.259277
947	21/04/2021 19:38	Mauricio Kuri, por el PAN	Hombre	50 y más	Máximo primaria	2.875677
948	21/04/2021 19:38	Celia Maya García, por Morena	Hombre	50 y más	Máximo superior	0.386236
949	21/04/2021 19:38	Celia Maya García, por Morena	Mujer	30-49	Máximo superior	0.606731
950	21/04/2021 19:38	Mauricio Kuri, por el PAN	Mujer	50 y más	Máximo superior	0.259277
951	21/04/2021 19:39	Celia Maya García, por Morena	Hombre	30-49	Máximo superior	1.025490
952	21/04/2021 19:39	Abigail Arredondo Ramos, por el PRI	Mujer	18-29	Máximo superior	1.205059
953	21/04/2021 19:40	Mauricio Kuri, por el PAN	Hombre	50 y más	Máximo superior	0.386236
954	21/04/2021 19:40	Beatriz León, por Movimiento Ciudadano	Mujer	50 y más	Máximo superior	0.259277
955	21/04/2021 19:40	Mauricio Kuri, por el PAN	Mujer	50 y más	Máximo superior	0.259277
956	21/04/2021 19:40	Mauricio Kuri, por el PAN	Mujer	30-49	Máximo secundaria	1.453926

957	21/04/2021 19:41	Mauricio Kuri, por el PAN	Hombre	50 y más	Máximo superior	0.386236
958	21/04/2021 19:41	Mauricio Kuri, por el PAN	Mujer	50 y más	Máximo superior	0.259277
959	21/04/2021 19:42	Mauricio Kuri, por el PAN	Hombre	50 y más	Máximo superior	0.386236
960	21/04/2021 19:42	Mauricio Kuri, por el PAN	Hombre	50 y más	Máximo primaria	2.875677
961	21/04/2021 19:42	Mauricio Kuri, por el PAN	Hombre	50 y más	Máximo superior	0.386236
962	21/04/2021 19:42	No sabe, aún no decide	Mujer	18-29	Máximo superior	1.205059
963	21/04/2021 19:42	Mauricio Kuri, por el PAN	Mujer	50 y más	Máximo superior	0.259277
964	21/04/2021 19:43	Katia Resendiz Jaime, por Partido Verde	Mujer	30-49	Máximo secundaria	1.453926
965	21/04/2021 19:43	Mauricio Kuri, por el PAN	Mujer	50 y más	Máximo secundaria	0.642814
966	21/04/2021 19:43	Mauricio Kuri, por el PAN	Mujer	50 y más	Máximo secundaria	0.642814
967	21/04/2021 19:43	Mauricio Kuri, por el PAN	Mujer	30-49	Máximo secundaria	1.453926
968	21/04/2021 19:43	Mauricio Kuri, por el PAN	Hombre	50 y más	Máximo superior	0.386236
969	21/04/2021 19:43	Raquel Ruíz de Santiago por PRD	Mujer	30-49	Máximo superior	0.606731
970	21/04/2021 19:43	Mauricio Kuri, por el PAN	Hombre	50 y más	Máximo primaria	2.875677
971	21/04/2021 19:43	Katia Resendiz Jaime, por Partido Verde	Mujer	18-29	Máximo superior	1.205059
972	21/04/2021 19:43	Celia Maya García, por Morena	Hombre	30-49	Máximo superior	1.025490
973	21/04/2021 19:44	Mauricio Kuri, por el PAN	Mujer	50 y más	Máximo superior	0.259277
974	21/04/2021 19:44	Abigail Arredondo Ramos, por el PRI	Mujer	50 y más	Máximo secundaria	0.642814
975	21/04/2021 19:44	Otro	Mujer	50 y más	Máximo primaria	1.107345
976	21/04/2021 19:44	Celia Maya García, por Morena	Mujer	50 y más	Máximo superior	0.259277
977	21/04/2021 19:44	Celia Maya García, por Morena	Mujer	30-49	Máximo superior	0.606731
978	21/04/2021 19:44	Abigail Arredondo Ramos, por el PRI	Mujer	18-29	Máximo superior	1.205059
979	21/04/2021 19:45	Mauricio Kuri, por el PAN	Mujer	50 y más	Máximo superior	0.259277
980	21/04/2021 19:45	Celia Maya García, por Morena	Hombre	50 y más	Máximo superior	0.386236
981	21/04/2021 19:45	Mauricio Kuri, por el PAN	Mujer	50 y más	Máximo secundaria	0.642814
982	21/04/2021 19:45	Mauricio Kuri, por el PAN	Hombre	50 y más	Máximo superior	0.386236
983	21/04/2021 19:45	Mauricio Kuri, por el PAN	Hombre	50 y más	Máximo superior	0.386236
984	21/04/2021 19:45	Mauricio Kuri, por el PAN	Hombre	50 y más	Máximo superior	0.386236
985	21/04/2021 19:46	Mauricio Kuri, por el PAN	Mujer	50 y más	Máximo superior	0.259277
986	21/04/2021 19:46	Mauricio Kuri, por el PAN	Mujer	30-49	Máximo superior	0.606731
987	21/04/2021 19:46	Mauricio Kuri, por el PAN	Hombre	50 y más	Máximo superior	0.386236
988	21/04/2021 19:46	Mauricio Kuri, por el PAN	Mujer	50 y más	Máximo superior	0.259277
989	21/04/2021 19:46	Mauricio Kuri, por el PAN	Mujer	50 y más	Máximo superior	0.259277

990	21/04/2021 19:46	Mauricio Kuri, por el PAN	Hombre	50 y más	Máximo superior	0.386236
991	21/04/2021 19:46	Mauricio Kuri, por el PAN	Hombre	50 y más	Máximo superior	0.386236
992	21/04/2021 19:47	No sabe, aún no decide	Mujer	18-29	Máximo primaria	0.601261
993	21/04/2021 19:47	Mauricio Kuri, por el PAN	Mujer	50 y más	Máximo superior	0.259277
994	21/04/2021 19:47	Mauricio Kuri, por el PAN	Mujer	30-49	Máximo superior	0.606731
995	21/04/2021 19:47	Mauricio Kuri, por el PAN	Mujer	50 y más	Máximo superior	0.259277
996	21/04/2021 19:47	Mauricio Kuri, por el PAN	Hombre	50 y más	Máximo primaria	2.875677
997	21/04/2021 19:47	Mauricio Kuri, por el PAN	Mujer	30-49	Máximo secundaria	1.453926
998	21/04/2021 19:47	Mauricio Kuri, por el PAN	Mujer	50 y más	Máximo superior	0.259277
999	21/04/2021 19:48	Raquel Ruíz de Santiago por PRD	Mujer	18-29	Máximo primaria	0.601261
1000	21/04/2021 19:48	Mauricio Kuri, por el PAN	Mujer	50 y más	Máximo secundaria	0.642814

Etiquetas de fila	Suma de Ponderador
Abigail Arredondo Ramos, por el PRI	71
Beatriz León, por Movimiento Ciudadano	12
Celia Maya García, por Morena	225
Katia Resendiz Jaime, por Partido Verde	36
Mauricio Kuri, por el PAN	483
No sabe, aún no decide	94
Otro	39
Raquel Ruíz de Santiago por PRD	40
Total general	1,000



Opinión Pública Marketing e imagen S. A. de C. V.



FACTURA:

A-95

Fecha: 2021-03-09T13:15:34

Tipo De Comprobante: I - Ingreso

Versión: 3.3

No. Certificado: 00001000000407876246

Lugar de Expedición: 24000

RECEPTOR: R.R. TELEVISION Y VALORES PARA LA INNOVACION, S.A. DE C.V..

Uso CFDI: G03 - Gastos en general

Moneda: MXN - Peso Mexicano	Forma de Pago: 99 - Por definir	Método de Pago: PPD - Pago en parcialidades o diferido
---------------------------------------	---	--

CANTIDAD:	UNIDAD:	DESCRIPCIÓN:	UNITARIO:	IMPORTE:
1		ENCUESTAS SOBRE ELECCIONES A GOBERNADORES, JUNIO 2021 ClaveUnidad: H87 - Pieza ClaveProdServ: 01010101 - No existe en el catálogo	\$ 300,000.00	\$ 300,000.00

Impuesto:	Base:	Tipo Impuesto:	TipoFactor:	TasaOCuota:	Importe:
Traelado	300000.00	002 IVA	Tasa	0.160000	\$ 48,000.00

Importe en letra:

ELIMINADO: Con fundamento en los artículos 109, 111 y 116 de la Ley General de Transparencia y Acceso a la Información Pública; 1 y 6 de la Ley de Protección de Datos Personales en Posesión de Sujetos Obligados del Estado de Querétaro; así como Sexagésimo y Sexagésimo primero de los Lineamientos Generales en Materia de Clasificación y Desclasificación de la Información, así como para la Elaboración de Versiones Públicas, en virtud de tratarse de datos personales (RFC y código) concernientes a una persona identificada o identificable.

SubTotal:	\$ 300,000.00
IVA 16%:	\$ 48,000.00
Total:	\$ 348,000.00

Sello CFD:

aloGlsj38nmeyOpeko8y55RT2EDQ0ovCgzz/8aauYvopQug/gMRb8j4mD LFa9QEX4ySGeAfdFqVVPzwSRihr9A5wpx4EeaBB/PKd6JkrROnqQbW0iR79ozbZd38Rq LIRwVa9SPGuWBilcLDCg6HThrxo67tyy eEzpuDIzVpPh8nsgYLf8NEEKThTD7GMz+ssRZmn8gedCSb2lZkITmEoRmsT5P0LLb3mUDZhESVIGjI59B2tHwpdJ2FwEeX8nZKsRV1f7MfBNbMr+9fQ/Ag1l3Ue0gvoR5XE3ewfP2ciZQwUWqz+zFm399cmi dZAWXXmAtMzFxdFQpVV3kA==

Sello SAT:

PLINibRhUGfou3k/VZPO4vRY4/p3uvPEr3ZDJNFQjQgSEK4QcQdfqBKkC0eJ8ebMkkcQ+BNp8KYWN2rdDzJos0ZuMWxdnpPFN2teyweBqJoD18D43vHcHqK3qtPtghL2sZV/U7oJUto+104ToeBo1FIEUhl0s YtQ0cfnRgGqTwdknVMCEfM5lioVNYbmFB1NYOlytu2Pmzpozwnh7yhA3ScEkXHPJ4vBPIKmyEabRT4iDKIX8lS1yxVPF/4gpFFnv+a5EKcyfiMxH2QDo/5CgXs+XHohY5wQtTzeWIPtCNUJYy++29Q7EGg1Kw VHlpK9QOsRreaYv0iil9/+8J3w==

Cadena Original del complemento de certificación digital del SAT:

lI1.1 B83E2E9D-241B-468F-A395-1E4F7C27D3F8l2021-03-09T13:20:08lFAC130626CP7laloGlsj38nmeyOpeko8y55RT2EDQ0ovCgzz/8aauYvopQug/gMRb8j4mDILFa9QEX4ySGeAfdFqVVPzwSRihr9A5w xp4EeaBB/PKd6JkrROnqQbW0iR79ozbZd38RqLIRwVa9SPGuWBilcLDCg6HThrxo67tyyEzpuDIzVpPh8nsgYLf8NEEKThTD7GMz+ssRZmn8gedCSb2lZkITmEoRmsT5P0 LLb3mUDZhESVIGjI59B2tHwp dJ2FwEeX8nZKsRV1f7MfBNbMr+9fQ/Ag1l3Ue0gvoR5XE3ewfP2ciZQwUWqz+zFm399cmidZAWXXmAtMzFxdFQpVV3kA==l00001000000410900451l

Porción normativa, relativa a los datos de identificación de la empresa encuestadora, contenida en la fracción 4, del artículo 136, contenida en el capítulo VIII, de las disposiciones del INE concernientes a “Encuestas por muestreo, sondeos de opinión, encuestas de salida y conteos rápidos no institucionales”:

A. Nombre completo o denominación social: Opinión Pública Marketing e Imagen S.A de C.V

B. Logotipo o emblema institucional personalizado:  OPINIÓN
PÚBLICA

C. Domicilio: Albino Espinosa 1154, Zona Centro, Monterrey Nuevo León, C.P. 64000, México

ELIMINADO: Con fundamento en los artículos 109, 111 y 116 de la Ley General de Transparencia y Acceso a la Información Pública; 1 y 6 de la Ley de Protección de Datos Personales en Posesión de Sujetos Obligados del Estado de Querétaro; así como Sexagésimo y Sexagésimo primero de los Lineamientos Generales en Materia de Clasificación y Desclasificación de la Información, así como para la Elaboración de Versiones Públicas, en virtud de tratarse de datos personales (teléfono) concernientes a una persona identificada o identificable.

E. Experiencia profesional y formación académica de quien o quienes signen el estudio:

I. FORMACIÓN ACADÉMICA

1976-1981

LICENCIATURA EN ECONOMIA, FACULTAD DE ECONOMIA UANL.

2015

DIPLOMADO EN MARKETING POLITICO EN EL CENTRO INTERAMERICANO DE GERENCIA POLÍTICA, MIAMI FLORIDA.

II. ÁMBITOS DE EXPERIENCIA

- Experto en estudios de opinión e imagen pública, mediante encuestas
- Consultor en campañas electorales
- Periodista financiero especializado en temas económicos
- Periodista con experiencia en columnismo político
- Analista político

III. EXPERIENCIA PROFESIONAL

2016 a la fecha

SDP NOTICIAS

Realización de encuestas para SDP NOTICIAS, el portal digital de información más importante de México, donde también es columnista.

1997 a la fecha

OPINIÓN PÚBLICA, MARKETING E IMAGEN

Fundador de esta casa encuestadora que ha llevado a cabo estudios de opinión en la mayoría de los estados de la república, participando en una decena de campañas electorales y desempeñándose además como consultor en estrategia.

2013 a la fecha

PHONECT

Fundador de una empresa orientada a encuestas telefónicas mediante un Call Center en Monterrey Nuevo León

2015

CAMPAÑA DE LA CANDIDATA DEL PAN A LA GUBERNATURA DE SAN LUIS POTOSÍ
Consultor y encuestólogo.

2014

ASTL.tv

Conductor de televisión en este canal de internet del programa "Percepciones y Realidades" sobre temas de política, economía y emprendedurismo

2014

NOTICIERO RADIOFÓNICO "LA OTRA OPINIÓN", DE RICARDO ALEMÁN

Comentarista de una encuesta telefónica nacional diaria sobre temas de interés nacional, en el programa del periodista en IMAGEN RADIO

2008

INDIGO

*Editor del área de negocios, en **Indigonómics**, en este medio, pionero en el periodismo digital multimedia, encabezado por el periodista Ramón Alberto Garza.*

1998

CANAL 2 DE MONTERREY

Comentarista de temas económicos, y en "Foro", programa de debate político.

1981-1997

PERIÓDICO EL NORTE

Editor de la sección de negocios

Subdirector editorial

Director Editorial Adjunto

Encabezó el proyecto de periodismo financiero de este periódico líder en el norte el país. Como director adjunto, se hizo cargo del área de investigación en el área de encuestas, y fue columnista. Participó dentro del grupo de periodistas fundadores del periódico Reforma en 1994.

F. Pertenencia a asociaciones del gremio de la opinión pública, en su caso: No se pertenece a ninguna asociación de gremio

ELIMINADO: Con fundamento en los artículos 109, 111 y 116 de la Ley General de Transparencia y Acceso a la Información Pública; 1 y 6 de la Ley de Protección de Datos Personales en Posesión de Sujetos Obligados del Estado de Querétaro; así como Sexagésimo y Sexagésimo primero de los Lineamientos Generales en Materia de Clasificación y Desclasificación de la Información, así como para la Elaboración de Versiones Públicas, en virtud de tratarse de datos personales (firma) concernientes a una persona identificada o identificable.

ELIMINADO: Con fundamento en los artículos 109, 111 y 116 de la Ley General de Transparencia y Acceso a la Información Pública; 1 y 6 de la Ley de Protección de Datos Personales en Posesión de Sujetos Obligados del Estado de Querétaro; así como Sexagésimo y Sexagésimo primero de los Lineamientos Generales en Materia de Clasificación y Desclasificación de la Información, así como para la Elaboración de Versiones Públicas, en virtud de tratarse de datos personales concernientes a una persona identificada o identificable.

NOTARIA PUBLICA
LICENCIADA MALDONADO
MONTERREY, N.L.
PRIMER DISTRITO

78409-1

siguientes:-----

C L A U S U L A S -----

PRIMERA:- Los comparecientes en éste acto y por medio de éste instrumento, constituyen una SOCIEDAD ANONIMA DE CAPITAL VARIABLE; que se regirá por las disposiciones de la Ley General de Sociedades Mercantiles y lo no previsto por sus Estatutos.

SEGUNDA:- La Sociedad que se constituye se denominará "OPINION PUBLICA MARKETING E IMAGEN", debiendo ir seguida de las palabras "SOCIEDAD ANONIMA DE CAPITAL VARIABLE", o de su abreviatura "S.A. DE C.V."

TERCERA:- El capital social es variable. El capital mínimo fijo es de \$50,000.00 (CINCUENTA MIL PESOS 00/100 MONEDA NACIONAL), representado por (50) cincuenta acciones comunes nominativas, de la serie "A", con valor nominal de \$1,000 (UN MIL PESOS 00/100 MONEDA NACIONAL), cada una. El Capital Variable es ilimitado y al suscribirse estará representado por acciones comunes nominativas de la serie "B".

CUARTA:- Los otorgantes suscriben el capital social de la siguiente forma:-----

CAPITAL MINIMO FIJO -----
ACCIONES SERIE "A" -----
ACCIONISTAS ----- ACCIONES ----- VALOR -----

[REDACTED]	25	\$ 25,000.00
[REDACTED]	25	\$ 25,000.00
[REDACTED]	50	\$ 50,000.00

QUINTA:- Los suscriptores han pagado el (100%) cien por ciento del Capital Social por ellos suscrito en efectivo, el cual ha sido entregado a la Administración de la Sociedad quien reconoce tener recibidas dichas sumas y conservarlas a disposición de la misma.

SEXTA:- La Sociedad que se constituye se registrará por los Estatutos que en seguida se insertan y en lo no previsto específicamente en ellos, como quedó establecido en la Cláusula Primera, por las disposiciones de la Ley General de Sociedades Mercantiles.

ESTATUTOS -----

CAPITULO I -----

DENOMINACION, OBJETO, DURACION, DOMICILIO Y NACIONALIDAD DE LA SOCIEDAD.

ARTICULO 1o.- La Sociedad se denominará "OPINION PUBLICA MARKETING



INSTITUTO REGISTRAL Y CATASTRA
DEL ESTADO DE NUEVO LEÓN
DIRECCIÓN DEL REGISTRO PÚBLICO
PRIMER DISTRITO
MONTERREY, N.L.

E IMAGEN" debiendo ir seguida ésta denominación de las palabras SOCIEDAD ANONIMA DE CAPITAL VARIABLE, o de sus iniciales "S.A. DE C.V."-----

----- ARTICULO 2o.- El objeto de la sociedad será:-----

--- a).- Servicios de imagen y relaciones públicas con medios de comunicación locales, nacionales y extranjeros (impresos, radiofónicos, televisivos y análogos) y la comunidad en general orientado a las entidades y organismos del sector público, privado, partidos políticos y asociaciones civiles en general.-----

--- b).- Realización de estudios de opinión a través de encuestas, monitoreo de todo tipo de medios de comunicación (impresos, radiofónicos, televisivos y análogos) para entidades y organismos del sector público, privado, partidos políticos y asociaciones civiles en general.-----

--- c).- Elaboración de estudios económicos para entidades y organismos del sector público, del sector privado, partidos políticos y organizaciones civiles en general.-----

--- d).- Servicios de asesoría política, económica, bursátil, financiera, legal e inmobiliaria.-----

--- e).- Asesoría a medios de comunicación de todo tipo (impresos, radiofónicos, televisivos y análogos).-----

--- f).- Realización de tareas periodísticas en medios de todo tipo.-----

--- g).- Periodismo especializados en todo tipo de tópicos económicos (macroeconómicos, financieros, bursátiles y análogos) y políticos a través de la elaboración de artículos, columnas, reportajes e investigaciones especiales.-----

--- h).- Elaboración de publicaciones especiales para entidades y organismos del sector público, privado, partidos políticos y asociaciones civiles en general a través de folletos, boletines, revistas y análogos.-----

--- i).- Elaboración de bancos de datos en general.-----

--- j).- Tramitación y gastos en general.-----

--- k).- Servicios de mercadotecnia.-----

--- l).- Servicios de agencia de publicidad.-----

--- m).- Elaboración e impartición de cursos especiales para entidades y organismos del sector público, del sector privado y de organizaciones civiles en general.-----

--- n).- Compra venta de productos nacionales y extranjeros.-----

--- ñ).- Investigaciones de perfiles de personas, dependencias, instituciones y empresas del sector público y privado.-----

--- o).- Representación de empresas nacionales y extranjeras.-----

--- p).- Vender, gravar, arrendar o disponer en cualquier forma de los bienes muebles e inmuebles que adquiera la sociedad.-----

--- q).- La elaboración de cualquier clase de actos y contratos de con cualquier persona física o moral, pública o privada.-----

--- r).- Girar, aceptar, endosar, suscribir o avalar títulos de crédito, emitir obligaciones con o sin garantía específica, y en general efectuar los actos, celebrar contratos, y realizar las demás operaciones, ya sean civiles, mercantiles, financieras o de cualquier otra naturaleza, ya sean necesarias o conducentes al objeto principal de la sociedad.-----

--- s).- Suscribir, comprar, vender, y celebrar toda clase de operaciones, activas o pasivas con acciones, bonos o valores de cualquier clase, así como tomar participaciones o partes de interés en otras

INSTITUTO DEL EST. DEL DISTRITO FEDERAL

empresas, previo permiso de la Secretaría de Relaciones Exteriores.-----

--- t).- La aceptación y otorgamiento de concesiones, o franquicias así como la obtención, uso traspaso, cesión y autorización de patentes, marcas de fabricas o comerciales, nombres comerciales, derechos de autor, concesiones y permisos.-----

--- u).- Participar en otras ciudades mercantiles y civiles, en asociaciones civiles y en toda clase de empresas nacionales y extranjeras por medio de la suscripción y/o adquisición de sus acciones, partes sociales, activos y derechos, o a través de cualquier otro medio legal y enajenar, gravar o en cualquier o en cualquier otra forma disponer de dichas acciones, partes sociales, activos y derechos.-----

--- v).- La adquisición y tenencia bajo cualquier titulo de los bienes inmuebles que se requieran, en la extensión que sea estrictamente necesaria, para el cumplimiento de los fines sociales, previo permiso de la Secretaría de Relaciones Exteriores en los casos que sea necesario por

--- w).- En general, la celebración y ejecución de todos aquellos actos jurídicos que sean indispensables, provechosos o conducentes a los fines sociales.-----

----- ARTICULO 3o.- La duración de la sociedad será de (60) sesenta años, contados a partir de la fecha de la presente Escritura.-----

----- ARTICULO 4o.- El domicilio de la sociedad será en Monterrey, Nuevo León. Este domicilio no se entenderá cambiado por el establecimiento de agencias o sucursales de la sociedad en cualquier parte de la República Mexicana o en el Extranjero.-----

----- ARTICULO 5o.- CLAUSULA DE EXCLUSION DE EXTRANJEROS:- La sociedad es Mexicana y estará por consiguiente sujeta a las Leyes y Tribunales Mexicanos: "Se conviene que en la sociedad que se constituye no se admitirán directa o indirectamente como socios o accionistas o inversionistas extranjeros y sociedades sin cláusula de exclusión de extranjeros ni tampoco reconozcan en absoluto derechos de socio o accionista a los mismos inversionistas y sociedades".-----

----- CAPITULO II -----

----- CAPITAL SOCIAL Y ACCIONES -----

----- ARTICULO 6o.- El capital social es variable. El capital mínimo fijo es de \$50,000.00 (CINCUENTA MIL PESOS 00/100 MONEDA NACIONAL), representado por (50) cincuenta acciones comunes nominativas, de la serie "A", con valor nominal de \$1,000.00 (UN MIL PESOS 00/100 MONEDA NACIONAL), cada una. El Capital Variable es ilimitado y cuando sea suscrito estará representado por acciones comunes nominativas de la serie "B".-----

----- ARTICULO 7o.- El capital máximo autorizado en su parte variable es ilimitado; las acciones de la Serie "B" representativas de la parte variable del capital, podrán ser emitidas por simple acuerdo de la Asamblea General Ordinaria de Accionistas, sin que ello implique modificación de los Estatutos de la Sociedad. Mediante los mismos requisitos, podrá disminuirse el Capital de la Sociedad dentro de la parte Variable. Todas las acciones conferirán iguales derechos y obligaciones a sus tenedores. Los certificados provisionales o los títulos definitivos que representen las acciones deberán llenar todos los

AD
--
--
de
s,
is
y

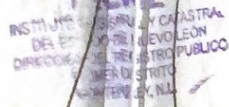

requisitos establecidos en el Artículo (125) ciento veinticinco de la Ley General de Sociedades Mercantiles, podrán amparar una o más acciones y serán firmados por dos miembros del Consejo de Administración o bien por el Administrador General Unico en su caso.-----

----- ARTICULO 8o.- Cada aumento o disminución del capital mínimo fijo deberá ser decretado por una Asamblea General Extraordinaria de accionistas. Los aumentos o disminuciones correspondientes a la parte variable del capital podrán ser acordados por una Asamblea Ordinaria de Accionistas. A falta de resolución expresa de la Asamblea que haya decretado un aumento o disminución en la parte fija o variable del Capital, el Consejo de Administración o el Administrador Unico en su Caso, podrá determinar el tiempo y la forma en que deberá hacerse la suscripción, pago o amortización procedentes, según el caso, relativos a dicho aumento o disminución. Todo aumento o disminución de Capital Social deberá inscribirse en el Libro de Registro que al efecto llevará la Sociedad.-----

----- ARTICULO 9o.- En caso de aumento de capital, los accionistas tendrán el derecho de preferencia de suscribir las acciones que representen dichos aumentos en proporción al número de acciones de que sean propietarios.-----

--- Los accionistas deberán ejercitar dicho derecho preferente dentro del período de (30) treinta días siguientes a la fecha de publicación, en el Periódico Oficial del domicilio de la sociedad y en uno de los diarios de mayor circulación de dicho domicilio, además de notificación personal, del acuerdo de la asamblea que haya decretado dicho aumento. Sin embargo, si en la asamblea estuviere representada la totalidad del capital social, el citado plazo de (30) treinta días se contará a partir de la fecha de la celebración de la asamblea y los accionistas se considerarán notificados del acuerdo desde ese momento, por lo que no será necesaria su publicación ni notificación.-----

--- Cualquier transferencia de acciones de ambas series, deberá ser aprobada previamente por el Consejo de Administración o por el Administrador Unico en su caso, teniendo el derecho del tanto en primer lugar para la adquisición de las mismas los Accionistas de la Sociedad; y algún tercero en particular en segundo lugar. Solo los traspasos por causa de muerte del accionista a sus herederos legítimos, se realizarán por simple aviso a la Sociedad.-----

----- ARTICULO 10o.- La Sociedad llevará un Libro de Registro de Acciones, en el que se harán constar las operaciones de endoso, cesión, transmisión o enajenación de que sean objeto las acciones representativas del Capital Social; en todo caso la Sociedad considerará como dueña de las acciones a la persona física o moral que aparezca inscrita en el Registro mencionado. En caso de pérdida, destrucción o robo de título o títulos de acciones, la Sociedad a petición por escrito del Accionista podrá reponer los títulos o expedir duplicados de los mismos, por cuenta del que aparezca como propietario de ellos en el Libro de Registro de Acciones, en la inteligencia de que los nuevos títulos o sus duplicados serán expedidos bajo responsabilidad de la Sociedad a nombre de la persona cuyo nombre aparezca como propietario en dicho Libro de Registro de Acciones y previo el otorgamiento de la garantía que acuerde el

Consejo de Administración o el Administrador Unico en su caso.-----

CAPITULO III -----

ASAMBLEAS GENERALES DE ACCIONISTAS -----

ARTICULO 110.- Las Asambleas Generales Ordinarias o Extraordinarias de Accionistas, son el Organó Supremo de la Sociedad. La Asamblea Ordinaria de Accionistas se reunirá cada año en la fecha que señale el Consejo de Administración o el Administrador Unico, dentro de los primeros cuatro meses siguientes al cierre del ejercicio social. La Asamblea Extraordinaria de Accionistas se reunirá cuando sea convocada al efecto por el Consejo de Administración o el Administrador Unico. La Asamblea se reunirá a petición de los accionistas, en los términos de los artículos (184) ciento ochenta y cuatro y (185) ciento ochenta y cinco de la Ley General de Sociedades Mercantiles.-----

ARTICULO 120.- La convocatoria para Asamblea General Ordinaria de Accionistas deberá ser hecha en los términos de los artículos (186) ciento ochenta y seis y (187) ciento ochenta y siete de la Ley General de Sociedades Mercantiles.-----

En caso de segunda convocatoria, ésta deberá ser publicada por lo menos con (03) tres días hábiles de anticipación a la fecha señalada para la Asamblea.-----

Si todos los accionistas estuvieren presentes, podrá celebrarse la Asamblea sin necesidad de previa convocatoria.-----

ARTICULO 130.- Para concurrir a las Asambleas, los accionistas deberán depositar sus acciones en la Secretaría del Consejo de Administración o en su caso ante el Administrador Unico de la Sociedad, o en las Instituciones de Crédito que al efecto sean designadas en la convocatoria; cuando el depósito se haga en las Instituciones de Crédito, la Institución que reciba el depósito podrá expedir el certificado o notificar por carta o telegráficamente a la Secretaría o al Administrador Unico de la sociedad la constitución del depósito y el nombre de la persona a quien haya conferido poder el depositante. Los accionistas podrán hacerse representar en la Asamblea por Apoderado mediante simple carta poder ratificada ante Notario Público.-----

ARTICULO 140.- Presidirá la Asamblea el Presidente del Consejo de Administración o quien deba substituirlo en sus funciones o en su caso el Administrador Unico. En su defecto, la Asamblea será presidida por el accionista que designen los asistentes. Si no pudieren tratarse todos los puntos comprendidos en la Orden del Día, en la fecha señalada para la Asamblea, ésta podrá celebrar cesiones en los días subsecuentes que se determinen, sin necesidad de nueva convocatoria.-----

ARTICULO 150.- La Asamblea General Ordinaria de Accionistas se considerará legítimamente instalada en primera convocatoria si a ella concurren accionistas que representen cuando menos el (51%) cincuenta y un por ciento del capital social, con excepción de aquellas convocadas para aumento o disminución del Capital Variable, para las que se requerirá las tres cuartas partes, en caso de Segunda Convocatoria, la Asamblea Ordinaria de Accionistas se instalará legítimamente cualquiera que sea el número de acciones que representen los concurrentes. La Asamblea Extraordinaria, se instalará legítimamente en primera convocatoria, si en ella están representadas tres cuartas partes cuando

ESTADO LIBRE Y SOBERANO DE NUEVO LEÓN
SECRETARÍA DE ECONOMÍA
REGISTRO PÚBLICO
PRIMER DISTRITO
SAN ANTONIO DE VALPARAISO
CARRERA 100
MEXICO

menos del capital social y en segunda convocatoria si los asistentes representan cuando menos el (51%) cincuenta y un por ciento del Capital Social.-----

----- ARTICULO 16o.- En la Asamblea cada acción dará derecho a un voto, las resoluciones serán tomadas por simple mayoría de votos de los accionistas concurrentes, si se trata de Asamblea Ordinaria; si se trata de Asamblea Extraordinaria las resoluciones serán válidas si son aprobadas por los accionistas que representen cuando menos el (51%) cincuenta y un por ciento del Capital Social. De toda Asamblea se levantará una Acta que deberá asentarse en el Libro respectivo; cuando por cualquier circunstancia no pudieren asentarse el acta de una Asamblea en el libro correspondiente, se protocolizara ante Notario Público. Aquellas actas levantadas con motivo de Asamblea Extraordinaria siempre serán protocolizadas ante Notario e inscritas en el Registro Público de Comercio. Todas las actas deberán ser firmadas por el Presidente, el Secretario, o el Administrador Unico en su caso, así como por el Comisario que concurra. A las actas se acompañaran los documentos que justifiquen que las convocatorias se hicieron en los términos de estos Estatutos.-----

----- CAPITULO IV -----

----- ADMINISTRACION Y VIGILANCIA -----

----- ARTICULO 17o.- La dirección y administración de la Sociedad según lo resuelva la Asamblea, será conferida a uno o varios Administradores. En caso de que la Asamblea decida nombrar varios Administradores, podrá designar también los Suplentes que estime convenientes. El o los Administradores durarán en su encargo indefinidamente, hasta en tanto una Asamblea legalmente constituida resuelva lo contrario.-----

----- ARTICULO 18o.- La designación del o de los Administradores será hecha por mayoría de votos de la Asamblea, pero si ésta resuelve nombrar más de dos Administradores, todo accionista o grupo de accionistas que represente cuando menos el (25%) veinticinco por ciento de las acciones de la Sociedad, tendrá derecho a designar uno de los Administradores.-----

----- ARTICULO 19o.- Si la Asamblea designa dos o más Administradores, éstos actuarán como Consejo que se considerará legítimamente instalado con la presencia de la mayoría de sus miembros, la Asamblea en su caso, determinará los puestos que los miembros del Consejo de Administración deberán desempeñar en el mismo, a falta de designación expresa de la Asamblea, el Consejo designará de entre sus miembros un Presidente que lo será también de la Asamblea y que será sustituido en sus funciones en caso de falta, por los demás miembros del Consejo en el orden de su designación. El mismo Consejo cuando la Asamblea sea omisa, queda facultado para designar Secretario que podrá no ser consejero, pudiendo igualmente el propio Consejo, por omisión de la Asamblea, determinar los puestos que los demás Consejeros ocupen en el mismo. El Administrador Unico o el Consejo de Administración en su caso, percibirá la remuneración que acuerde la Asamblea. De toda sesión del Consejo se levantará una Acta, que deberá ser autorizada firmándola por lo menos la mayoría de los Consejeros asistentes a la sesión respectiva.-----

----- ARTICULO 20o.- El Administrador Unico o el Presidente del Consejo de Administración en su caso, tendrá las siguientes facultades:-----

----- a).- PODER GENERAL AMPLISIMO PARA PLEITOS Y COBRANZAS, para representar a la sociedad poderdante con todas las facultades generales y las especiales que requieran cláusula especial conforme a la Ley, sin limitación alguna, en los términos de los Artículos (2448) dos mil cuatrocientos cuarenta y ocho y (2481) dos mil cuatrocientos ochenta y uno del Código Civil vigente en el Estado de Nuevo León y sus correlativos el (2554) dos mil quinientos cincuenta y cuatro y (2587) dos mil quinientos ochenta y siete del Código Civil Federal, y sus correlativos para los Estados y el Distrito Federal, en consecuencia el Administrador Unico o el Presidente del Consejo de Administración queda facultado para representar a la sociedad ante personas físicas, morales, ante toda clase de autoridades de cualquier fuero, sean Judiciales (Civiles o Penales) Administrativas o del Trabajo, tanto del orden Federal como local, en toda la extensión de la República en juicio o fuera de él; promover toda clase de juicios de carácter civil, penal o laboral, incluyendo el Juicio de Amparo, seguirlos en todos sus trámites y asistirse de ellos; interponer recursos contra autos interlocutorios y definitivos; consentir los favorables y pedir revocación por contrario imperio; contestar las demandas que se interpongan en contra de su poderdante; formular y presentar querellas, denuncias o acusaciones y coadyuvar con el Ministerio Público en procesos penales, pudiendo constituir a la Mandante como parte civil en dichos procesos y otorgar perdones cuando a su juicio el caso lo amerite y legalmente proceda; reconocer firmas, documentos y redarguir de falsos los que se presenten por la contraria; presentar testigos, ver presentar a los de la contraria; interrogarlos y repreguntarlos, articular y absolver posiciones, transigir y comprometer en árbitros y recusar Magistrados, Jueces y demás Funcionarios judiciales, administrativos, sin causa, con causa o bajo protesta de Ley, nombrar peritos, lo anterior en forma enunciativa, mas no limitativa.-----

----- b).- En los juicios o procedimientos laborales tendrá la REPRESENTACION LEGAL a que se refieren los artículos (11) once, (692) seiscientos noventa y dos, Fracciones (II) dos y (III) tres, (694) seiscientos noventa y cuatro, (695) seiscientos noventa y cinco, (786) Setecientos ochenta y seis, (876) ochocientos setenta y seis, fracciones (I) primera y (VI) sexta, (899) ochocientos noventa y nueve en relación con las normas aplicables de los capítulos (XII) doce y (XVII) diecisiete, del Título Catorce, todos de la Ley Federal del Trabajo en vigor, con las atribuciones, obligaciones y derechos que en materia de personalidad se refieren dichos dispositivos legales. En consecuencia el Administrador Unico o el Presidente del Consejo de Administración, en representación de la Sociedad, podrán comparecer a juicio laboral, con todas las atribuciones y facultades que se mencionan en los incisos a) y b) de esta Cláusula, en lo aplicable y además podrá en nombre de la poderdante absolver posiciones, transigir o convenir con la parte actora obligándose la poderdante a lo convenido; podrá concurrir como representante legal de la empresa, a la Audiencia de Conciliación, Demanda y excepciones y Ofrecimiento y Admisión de Pruebas, con las atribuciones más amplias, ratificando la poderdante todo lo que el Representante Legal haga en tal audiencia.-----

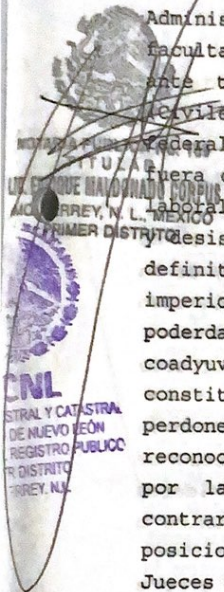

----- c).- PODER GENERAL PARA ACTOS DE ADMINISTRACION, en los términos del párrafo segundo del Artículo (2448) dos mil cuatrocientos cuarenta y ocho y (2481) dos mil cuatrocientos ochenta y uno del Código Civil para el Estado de Nuevo León y sus correlativos el (2554) dos mil quinientos cincuenta y cuatro y (2587) dos mil quinientos ochenta y siete del Código Civil Federal, aplicable en materia común en toda la República Mexicana.-----

----- d).- PODER GENERAL PARA ACTOS DE DOMINIO, respecto de los bienes muebles e inmuebles de la sociedad, así como de sus derechos reales y personales, en los términos del párrafo tercero del artículo (2448) dos mil cuatrocientos cuarenta y ocho, del Código Civil del Estado de Nuevo León en materia común y su correlativo el (2554) dos mil quinientos cincuenta y cuatro del Código Civil Federal aplicable en materia común en toda la República Mexicana.-----

----- e).- PODER CAMBIARIO, con facultades para aceptar, certificar, otorgar, girar, emitir, endosar, avalar o por cualquier otro concepto suscribir en nombre de la sociedad, toda clase de títulos de crédito, en los términos de los artículos (90.) noveno y (85) ochenta y cinco, de la Ley General de Títulos y Operaciones de Crédito, sin que en ningún caso pueda avalar o ser Garante de terceras personas.-----

----- f).- Designar al Director o Gerente General y a su propuesta nombrar a los Sub-Directores o Sub-Gerentes que sean necesarios.-----

----- g).- FACULTADES DE DELEGACION.- Otorgar y revocar los Poderes Generales o Especiales que se crean convenientes, con o sin derecho de substitución, pudiendo otorgar en ellos las facultades que se consideren oportunas de las que estos Estatutos confieren al Administrador Unico o al Presidente del Consejo de Administración.-----

----- h).- Ejecutar los acuerdos de la Asamblea y en general llevar a cabo los actos y operaciones que sean necesarios o convenientes para el objeto de la sociedad hecha excepción de los expresamente reservados por la Ley o por estos Estatutos a la Asamblea.-----

----- ARTICULO 21o.- Los Administradores en ejercicio, o el Gerente General y los demás funcionarios que determine el Consejo de Administración o el Administrador Unico podrán garantizar su manejo con una fianza cuando así se determine en su nombramiento por la asamblea general de accionistas, haciendo el depósito ante el Consejo de Administración o ante el Administrador Unico, en efectivo, que no le será devuelta, sino hasta que la Asamblea apruebe las cuentas correspondientes a su gestión.-----

----- ARTICULO 22o.- La vigilancia de las operaciones sociales estará confiada a un Comisario que designará la Asamblea a mayoría de votos. La Asamblea podrá designar también un Comisario Suplente. El Comisario durará en funciones mientras no tome posesión la persona que haya de substituirlo.-----

----- ARTICULO 23o.- Al entrar en ejercicio el Comisario deberá garantizar su manejo con una fianza cuando así se determine en su nombramiento por la asamblea general de accionistas, depositando dicha suma en efectivo ante el Consejo de Administración de la Sociedad o ante el Administrador Unico, misma que le será devuelta como lo señala el artículo (21o.) Vigésimo Primero de estos Estatutos. El Comisario

recibirá la remuneración que anualmente señale la Asamblea General de Accionistas.

CAPITULO V

EJERCICIOS SOCIALES Y ESTADOS FINANCIEROS

ARTICULO 24o.- Los ejercicios sociales comenzarán el día (1o.) primero de Enero y concluirán el día (31) treinta y uno de Diciembre de cada año, con excepción del primer ejercicio que quedará comprendido entre la fecha de ésta escritura y el día (31) treinta y uno de Diciembre del (2002) dos mil dos.

ARTICULO 25o.- Las utilidades netas anuales, una vez deducidas las cantidades necesarias para amortizaciones, depreciaciones y castigos, así como el monto del impuesto sobre la renta, serán aplicadas en los siguientes términos.

a).- Se separará un (5%) cinco por ciento para formar el Fondo de Reserva Legal hasta que éste ascienda al (20%) veinte por ciento del capital social.

b).- El resto se distribuirá como dividendo entre los señores accionistas en proporción al número de acciones y si así lo acuerda la Asamblea, se llevará total o parcialmente a Fondos de Previsión, de Reservas Especiales y otros que la misma Asamblea decida formar.

c).- Para el caso de que se opte por distribuir las utilidades entre los socios accionistas en los términos del inciso que antecede, dicha repartición se hará también en proporción al importe exhibido de las acciones de que fuere propietario cada socio, esto, si dichas acciones no estuvieren totalmente pagadas.

ARTICULO 26o.- Los fundadores no se reservan participación alguna especial en las utilidades de la sociedad.

ARTICULO 27o.- Si hubiere pérdidas, serán repartidas entre los accionistas en proporción al número de sus acciones y hasta el valor de las mismas.

CAPITULO VI

DISOLUCION Y LIQUIDACION

ARTICULO 28o.- La sociedad se disolverá anticipadamente en los casos a que se refieren los incisos (II) segundo, (IV) cuarto y (V) quinto, del artículo (229) doscientos veintinueve, de la Ley General de Sociedades Mercantiles, o cuando así lo acuerda la Asamblea General, en los términos del propio Artículo (229) doscientos veintinueve.

ARTICULO 29o.- Disuelta la sociedad, la Asamblea designará a mayoría de votos un Liquidador, fijándole plazo para el ejercicio de su cargo y la remuneración que habrá de corresponderle.

ARTICULO 30o.- El Liquidador practicará la liquidación de la sociedad con arreglo a las resoluciones de la Asamblea y en su defecto, con sujeción a las siguientes bases:

a).- Concluirá los negocios de la manera que juzgue conveniente, cobrando los créditos, pagando las deudas y enajenando los bienes de la sociedad que sean necesarios para tal efecto.

b).- Formulará el Estado Financiero y lo sujetará a la aprobación de la Asamblea General de Accionistas, sin necesidad de publicación previa alguna.

c).- Distribuir entre los accionistas, en los términos de la Ley o

NOTARIA PUBLICA
MIGUEL MALDONADO CORPUS
CARRANZA, N. P. DE TEXCOCO
PRIMER DISTRITO
ESTADO DE NUEVO LEÓN
REGISTRO PUBLICO
MEXICO

de estos estatutos, contra entrega y cancelación de los títulos de las acciones, el activo líquido que resulte conforme al balance aprobado por la Asamblea.

ARTICULO 31o.- Durante la liquidación se reunirá la Asamblea en los términos que previene el capítulo (III) tercero de los Estatutos, desempeñando al respecto de ella el Liquidador, las funciones que en la vida normal de la sociedad corresponden al Administrador Único o al Presidente del Consejo de Administración.

ARTICULO 32o.- El comisario desempeñará durante la liquidación y respecto al liquidador, la misma función que en la vida normal de la Sociedad cumple respecto al Administrador Único o al Consejo de Administración.

Los socios fundadores constituidos, en este acto en su primera Asamblea General Ordinaria de Accionistas, de común acuerdo adoptan por ahora las siguientes resoluciones:

TRANSITORIAS

PRIMERA:- La Sociedad será administrada por un Administrador Único designando para tal efecto al señor Licenciado J. DESIDERIO MORALES PEREZ.

SEGUNDA:- El señor Licenciado J. DESIDERIO MORALES PEREZ, en su carácter de Administrador Único, se le otorgan todos y cada uno de los Poderes y Facultades a que se refiere el Artículo (20°) Vigésimo de los Estatutos Sociales.

CUARTA:- Se designa como Comisario de la Sociedad al señor Contador Público JAVIER SANTOS FERNÁNDEZ ALVARADO, a quien para el desempeño de su cargo se le confieren todas y cada una de las facultades que conforme a derecho le corresponde.

Para la constitución de la Sociedad, se solicitó y obtuvo de la Secretaría de Relaciones Exteriores el Permiso Número 1906.106, Expediente Número 200119005967, Folio Número 500001D8, expedido en fecha (23) veintitrés de Octubre del (2001) dos mil uno, cuyo documento tengo a la vista y agrego al Apéndice, colocándose en el legajo del mismo número de la Escritura bajo la letra "A".

GENERALES

La señora MARCELINA PEREZ PICON, mexicana por nacimiento,

La señorita DILEYSI JOSEFINA MORALES GONZALEZ

ELIMINADO: Con fundamento en los artículos 109, 111 y 116 de la Ley General de Transparencia y Acceso a la Información Pública; 1 y 6 de la Ley de Protección de Datos Personales en Posesión de Sujetos Obligados del Estado de Querétaro; así como Sexagésimo y Sexagésimo primero de los Lineamientos Generales en Materia de Clasificación y Desclasificación de la Información, así como para la Elaboración de Versiones Públicas, en virtud de tratarse de datos personales (edad, domicilio y RFC) concernientes a una persona identificada o identificable.

NOTARIAL

YO, EL NOTARIO DOY FE:- I.- De la verdad de éste acto; II.- De conocer personalmente a los comparecientes a quienes considero con capacidad legal para obligarse y contratar, sin que me conste nada en contrario.- III.- De que tuve a la vista los documentos de que se tomó razón; IV.- De que lo relacionado e inserto concuerda con sus originales a los cuales me remito; V.- De que advertí a los comparecientes de la obligación que tienen de inscribir el primer testimonio que de éste instrumento se expida en el Registro Público de la Propiedad y del Comercio correspondiente; VI.- De que advertidos del derecho que tienen de leerla por sí mismos, leí íntegramente y en voz alta esta Escritura a los comparecientes y les expliqué el alcance y efectos legales de su contenido; VII.- De que se cumplieron los requisitos que señala el Artículo (106) ciento seis de la Ley del Notariado Vigente; VIII.- Que en términos del artículo veintisiete del Código Fiscal de la Federación, notifico las claves del Registro Federal de Contribuyentes, así como el folio de la cédula de identificación fiscal de los socios que constituyen la presente sociedad, mismas que son las que aparecen después de sus generales y que obran en las cédulas que en copia fotostática constan en el documento que agrego al apéndice de ésta escritura, y IX.- De que me manifestaron su conformidad la ratifican y firman en unión del suscrito Notario, hoy día (1º) primero de Diciembre del (2001) dos mil uno.- DOY FE.



MARCELINA PEREZ PICON.- RUBRICA.- DILEYSI JOSEFINA MORALES GONZALEZ.- RUBRICA.- LICENCIADO ENRIQUE MALDONADO CORPUS.- RUBRICA Y SELLO NOTARIAL DE AUTORIZAR.

Autorizo Definitivamente la presente escritura hoy día (04) cuatro de Diciembre del (2001) dos mil uno, fecha en que fue recibido en Monterrey, Nuevo León, aviso de su otorgamiento a la Secretaría de Hacienda y Crédito Público solicitando su inscripción en el Registro Federal de Contribuyentes, en los términos del Artículo 27 del Código Fiscal de la Federación.- DOY FE.

DEL APENDICE

"A".- PERMISO Y ORDEN DE PAGO

PERMISO

"Al margen superior izquierdo, un sello impreso con el Escudo Nacional Mexicano y la siguiente Leyenda: SECRETARIA DE RELACIONES EXTERIORES.- M E X I C O.- PERMISO 1906.106.- EXPEDIENTE 200119005967.- FOLIO 500001D8.- En atención a la solicitud presentada por el (la) C. J. DESIDERIO MORALES PEREZ esta Secretaría concede el permiso para constituir una SA DE CV, bajo la denominación OPINION PUBLICA MARKETING E IMAGEN SA DE CV.- Este permiso, quedará condicionado a que en los estatutos de la sociedad que se constituya, se inserte la cláusula de exclusión de extranjeros o el convenio previsto en la fracción I del Artículo 27 Constitucional, de conformidad con lo que establecen los artículos 15 de la Ley de Inversión Extranjera y 14 del Reglamento de la Ley de Inversión Extranjera y del Registro Nacional de Inversiones Extranjeras.- El interesado, deberá dar aviso del uso de este permiso a la Secretaría de Relaciones Exteriores dentro de los seis meses

Vertical text on the left margin: 7, e, a, ro, al, ro, na, ---, por, día, dos, mero, iscal, 5206), ésta, -----

----- F E N O T A R I A L -----

----- YO, EL NOTARIO DOY FE:- I.- De la verdad de éste acto; II.- De conocer personalmente a los comparecientes a quienes considero con capacidad legal para obligarse y contratar, sin que me conste nada en contrario.- III.- De que tuve a la vista los documentos de que se tomó razón; IV.- De que lo relacionado e inserto concuerda con sus originales a los cuales me remito; V.- De que advertí a los comparecientes de la obligación que tienen de inscribir el primer testimonio que de éste instrumento se expida en el Registro Público de la Propiedad y del Comercio correspondiente; VI.- De que advertidos del derecho que tienen de leerla por sí mismos, leí íntegramente y en voz alta esta Escritura a los comparecientes y les expliqué el alcance y efectos legales de su contenido; VII.- De que se cumplieron los requisitos que señala el Artículo (106) ciento seis de la Ley del Notariado Vigente; VIII.- Que en términos del artículo veintisiete del Código Fiscal de la Federación, certifique las claves del Registro Federal de Contribuyentes, así como el folio de la cédula de identificación fiscal de los socios que constituyen la presente sociedad, mismas que son las que aparecen después de sus generales y que obran en las cédulas que en copia fotostática constan en el documento que agrego al apéndice de ésta escritura, y IX.- De que me manifestaron su conformidad la ratifican y firman en unión del suscrito Notario, hoy día (1º) primero de Diciembre del (2001) dos mil uno.- DOY FE.-----



----- MARCELINA PEREZ PICON.- RUBRICA.- DILEYSI JOSEFINA MORALES GONZALEZ.- RUBRICA.-----
----- LICENCIADO ENRIQUE MALDONADO CORPUS.- RUBRICA Y SELLO NOTARIAL DE AUTORIZAR.-----

----- Autorizo Definitivamente la presente escritura hoy día (04) cuatro de Diciembre del (2001) dos mil uno, fecha en que fue recibido en Monterrey, Nuevo León, aviso de su otorgamiento a la Secretaría de Hacienda y Crédito Público solicitando su inscripción en el Registro Federal de Contribuyentes, en los términos del Artículo 27 del Código Fiscal de la Federación.- DOY FE.-----

----- D E L A P E N D I C E -----

----- "A".- PERMISO Y ORDEN DE PAGO -----

----- P E R M I S O -----

"Al margen superior izquierdo, un sello impreso con el Escudo Nacional Mexicano y la siguiente Leyenda: SECRETARIA DE RELACIONES EXTERIORES.- M E X I C O.- PERMISO 1906.106.- EXPEDIENTE 200119005967.- FOLIO 500001D8.- En atención a la solicitud presentada por el (la) C. J. DESIDERIO MORALES PEREZ esta Secretaría concede el permiso para constituir una SA DE CV, bajo la denominación OPINION PUBLICA MARKETING E IMAGEN SA DE CV.- Este permiso, quedará condicionado a que en los estatutos de la sociedad que se constituya, se inserte la cláusula de exclusión de extranjeros o el convenio previsto en la fracción I del Artículo 27 Constitucional, de conformidad con lo que establecen los artículos 15 de la Ley de Inversión Extranjera y 14 del Reglamento de la Ley de Inversión Extranjera y del Registro Nacional de Inversiones Extranjeras.- El interesado, deberá dar aviso del uso de este permiso a la Secretaría de Relaciones Exteriores dentro de los seis meses

IRCO
REGISTRO
ESTADO DE
UN DEL PE
PRIMER D
MONTERREY

o
l
o
t,
-
or
fa
s,
ero
cal
(06)
ista

REGISTRO PUBLICO DE LA PROPIEDAD Y DEL COMERCIO MONTERREY, N. L.

INSCRIPCIÓN N° 12784 VOL. 2 LIBRO PRIMERO. REGISTRO PUBLICO DE COMERCIO. PRIMER DISTRITO. MONTERREY, N. L. A 19 DE NOV DE 2001



REGISTRO PUBLICO DE LA PROPIEDAD Y DEL COMERCIO PRIMER DISTRITO MONTERREY, N. L.

EL C. REGISTRADOR PUBLICO DE COMERCIO

LIC. CARLOS REYNALDO AYALA CALVO



CERTIFICO QUE LA PRESENTE COPIA ES FIEL Y CORRECTA Y HA SIDO SACADA DE LOS ARCHIVOS GENERALES QUE VA EN 2 FOJAS Y QUE OBRA EN ESTA OFICINA RELATIVA A LA INSCRIPCIÓN NUMERO 12784 VOLUMEN 2 LIBRO PRIMERO SECCION COMERCIO UNIDAD NOVIEMBRE DE FECHA 19-11-2001 Y EXPIDE EN MONTERREY N.L. A 27 DE OCTUBRE DE 20 19



INSTITUTO REGISTRAL Y CATASTRAL DEL ESTADO DE NUEVO LEÓN DIRECCIÓN DEL REGISTRO PUBLICO PRIMER DISTRITO MONTERREY, N.L.

EL REGISTRADOR DEL INSTITUTO REGISTRAL Y CATASTRAL DEL ESTADO DE NUEVO LEON DEL PRIMER DISTRITO REGISTRAL

[Handwritten signature]

LIC. YOLANDA INES CASTILLO FRAUSTRO



REGISTRO PUBLICO DE LA PROPIEDAD Y DEL COMERCIO MONTERREY, N. L.