

Jaime Omar del Val Holguin

INSTITUTO ELECTORAL
DEL ESTADO DE
QUERÉTARO

De: Guillermo San Román Tajonar <g_sanroman82@hotmail.com>
Enviado el: miércoles, 5 de junio de 2024 17:25
Para: Jaime Omar del Val Holguin
CC: Adali Delgado Magaña
Asunto: Informe de encuestas y sondeos de opinión al IEEQ
Datos adjuntos: basededatos.csv; formato Encuesta IEEQ.pdf

2757 2024 JUN -5 17:32

Guillermo San Román Tajonar
SECRETARÍA EJECUTIVA
OFICIALÍA DE PARTES
R E C I B I

Mtro. Juan Ulises Hernández Castro
Secretario Ejecutivo del Instituto Electoral del Estado de Querétaro

En cumplimiento a la normatividad aplicable para personas físicas y morales que publiquen cualquier encuesta por muestreo, adjunto el reporte de resultados, características metodológicas y la base de datos de la **ENCUESTA DE PREFERENCIAS ELECTORALES, CORREGIDORA, QRO. 2024**, realizada por la **FACULTAD DE CIENCIAS POLÍTICAS Y SOCIALES** de la **UNIVERSIDAD AUTÓNOMA DE QUERÉTARO**.

La encuesta fue levantada los días 23, 24 y 25 de mayo de 2024.

Quedo a sus órdenes para cualquier consulta o aclaración al respecto.

Sin otro particular, reciba un cordial saludo.



Dr. Guillermo San Román Tajonar
Facultad de Ciencias Políticas y Sociales
Laboratorio Universitario de Seguridad Ciudadana
Universidad Autónoma de Querétaro





Instituto Electoral del
Estado de Querétaro

Oficialía de Partes

Acuse de Recibo

| | |
|----------------------------------|---|
| Folio | 0002757 |
| Fecha y Hora de recepción | 05/06/2024 17:32 horas. |
| Remitente | UNIVERSIDAD AUTÓNOMA DE QUERÉTARO. DR. GUILLERMO SAN ROMÁN TAJONAR. FACULTAD DE CIENCIAS POLÍTICAS Y SOCIALES. LABORATORIO UNIVERSITARIO DE SEGURIDAD CIUDADANA. |
| Destinatario | Secretaría Ejecutiva |
| Tipo de Documento | CORREO ELECTRONICO |
| Fojas | (1) por un solo lado - (0) por ambos lados |
| Copias de traslado | 0 |
| Copias de conocimiento | 0 |

Anexos

| No. | Tipo | Formato | Fojas | Juegos | Copias Traslado | Observaciones | |
|-----|--------------------|--------------|-------------------|-------------------|-----------------|---------------|--|
| 1 | ARCHIVO EXCEL | Copia Simple | 1 Un solo lado | 0 Ambos lados | NA | NA | "ARCHIVO EXCEL BASEDEDATOS.CSV 296 KB" |
| 2 | ENCUESTA ELECTORAL | Copia Simple | 1 Un solo lado | 18 Ambos lados | NA | NA | "INCLUYE DOCUMENTO PDF DE 3MB" |

Cadena original:

[|||1.0|0002757|05/06/2024 17:32 horas.|UNIVERSIDAD AUTÓNOMA DE QUERÉTARO.

DR. GUILLERMO SAN ROMÁN TAJONAR.

FACULTAD DE CIE]

[NCIAS POLÍTICAS Y SOCIALES.

LABORATORIO UNVERSITARIO DE SEGURIDAD CIUDADANA. |Secretaría Ejecutiva|CORREO ELECTRONICO|1|0|0|1|ARC]

[HIVO EXCEL|Copia Simple|1|0|NA|NA|"ARCHIVO EXCEL BASEDEDATOS.CSV 296 KB"|2|ENCUESTA ELECTORAL|Copia Simple|1|18|NA|NA|"INCLUYE DOCUMENTO PDF]

[DE 3MB"]]

Hash:

8MEQ4UpAcgp5ZmOka6Vplu7W0bWQZaMSE|t2rQCImnsZHL0hDKHIGokpk18Z7q6JpQ+wXYAhomC9kW/CTGzkuQ

Cristian Alan Ramírez Cárdenas
Recibió



INSTITUTO ELECTORAL DEL
ESTADO DE QUERÉTARO
CONSEJO GENERAL
SECRETARÍA EJECUTIVA
OFICIALÍA DE PARTES



**UNIVERSIDAD AUTÓNOMA DE QUERÉTARO
FACULTAD DE CIENCIAS POLÍTICAS Y SOCIALES**



ENCUESTA DE PREFERENCIAS ELECTORALES, CORREGIDORA, QRO. 2024

Informe de encuestas y sondeos de opinión al IEEQ

5 de junio de 2024



Criterios generales de carácter científico que deben adoptar las personas físicas y/o morales que pretendan llevar a cabo encuestas por muestreo para dar a conocer las preferencias electorales o tendencias de la votación.

1.- Objetivo

Identificar, en el municipio de Corregidora, la intención de voto en las elecciones 2024

2.-Diseño Muestral

a.-Definición de la población objetivo.

- Personas mayores de 18 años
- Queretanas y Queretanos mayores de 18 con credencial de elector.
- Residentes permanentes en la vivienda

b.-Procedimiento de selección de unidades.

Selección en etapas: En una primera etapa se seleccionan secciones (50) de manera aleatoria; en la segunda manzanas, de manera aleatoria; en la tercera , viviendas, por muestreo sistemático, con arranque aleatorio; en la cuarta, informantes, por cuotas de edad y género.

c.-Procedimiento de estimación.

Estimaciones basadas en la utilización de factores de expansión, calculados como el inverso de la probabilidad de selección de cada individuo en la muestra

d.-Tamaño y forma de obtención de la muestra.

Para el cálculo de los tamaños de muestra propuestos utilizamos la expresión:

$$n = \frac{z^2 q d e f f}{d^2 q}$$

donde:

- n es el tamaño de muestra final
- z es el valor asociado a un determinado nivel de confianza en una distribución normal; proponemos que z sea igual a 1.96 para un 95% de confianza en todas las propuestas.



UNIVERSIDAD AUTÓNOMA DE QUERÉTARO
FACULTAD DE CIENCIAS POLÍTICAS Y SOCIALES



- p es la probabilidad de encontrar a una persona con una intención de voto específica. Lo fijamos en 30% para la estimación del apoyo al Partido Acción Nacional.
- q es el complemento de p , es decir, $1-p$.
- $deff$ es el efecto de diseño, un factor de corrección para los sesgos de selección en muestreo complejo. En arreglo con el estándar de INEGI para encuestas con representatividad estatal, lo fijamos en 2.5. Para la selección municipal, el $deff$ se fija en 1.25.

El tamaño de muestra se fija en 450 personas/viviendas.

e.-Calidad de la estimación (confianza y error máximo en la muestra seleccionada para cada distribución de preferencias o tendencias).

Estimaciones con un 95% de confianza, con un margen de error medio de 5% para estimaciones cercanas al 30%.

f.-Frecuencia y tratamiento de la no respuesta.

La no respuesta se reemplaza de manera inmediata por otra vivienda en la misma manzana, siguiendo el proceso de selección descrito antes.

g.-Tasa de rechazo general a la entrevista.

No aplica

3.-Método de recolección

Método y fecha de recolección de la información.

El cuestionario se aplicó en modalidad TAPI (*Tablet assisted personal interview*), con cuestionarios digitales.

El personal acude durante el tiempo especificado, debidamente identificado, uniformado, y con una cartografía digital que facilita la selección de informantes

El operativo es controlado con supervisores en campo, y administradores de proyecto en gabinete.

Se desarrolla un sitio web para el proyecto, de modo que el informante pueda constatar la veracidad de la información que se le provee.

El levantamiento se realizó los días 23,24 y 25 de mayo.

4.-Cuestionario

Cuestionario o instrumentos de captación utilizados para generar la información publicada (fraseo).

(ANEXO 1)



5.-Estimadores e intervalos de confianza

Los reactivos son etiquetados como factores y se calculan los factores de expansión como el inverso del producto de la probabilidad de selección en cada etapa. Los IC y SE se obtienen mediante la paquetería SRVYR de R.

6.-Software para procesamiento

R y R studio, con las librerías tidyverse, survey, tab, srvyr, ggthemes, RColorBrewer, gt, plotly y echarts4r.

7.-Base de datos

Base de datos en donde se registran los datos recabados para su procesamiento.
(ADJUNTO EN FORMATO ELECTRÓNICO CSV)

8.-Resultados

Principales resultados:

Elección a presidencia municipal

Identificación y opinión de los candidatos

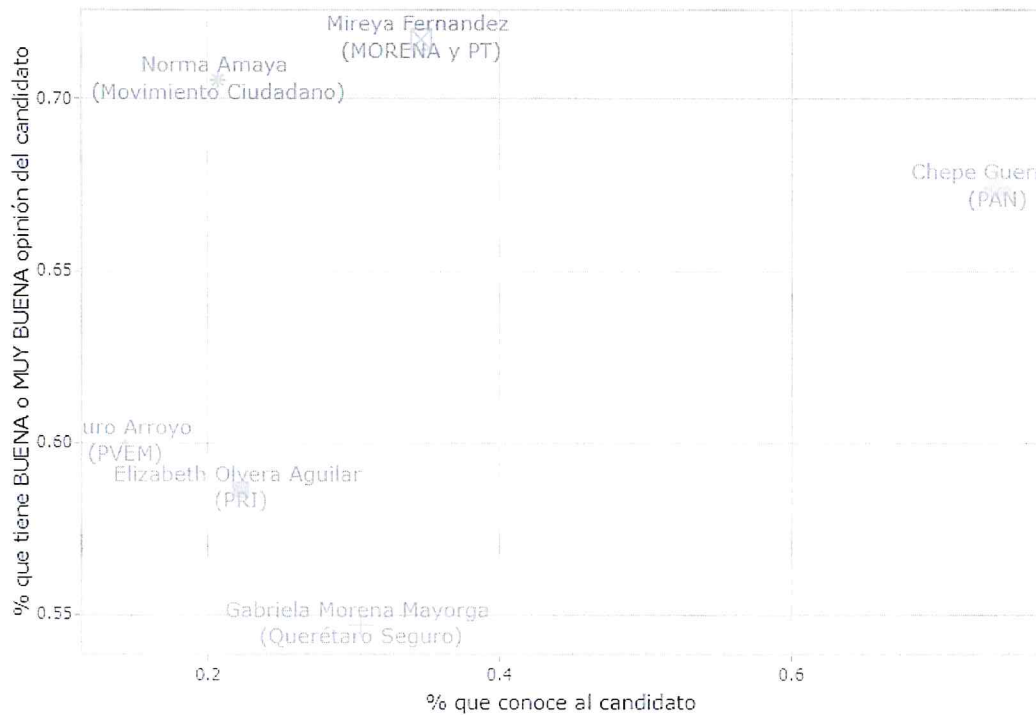



UNIVERSIDAD AUTÓNOMA DE QUERÉTARO
FACULTAD DE CIENCIAS POLÍTICAS Y SOCIALES



11. Si el día de hoy fuera la elección para Presidente Municipal de Corregidora, ¿por cuál precandidato, coalición o partido votaría?

11. Si el día de hoy fuera la elección para Presidente Municipal de Corregidora, ¿por cuál precandidato, coalición o partido votaría?

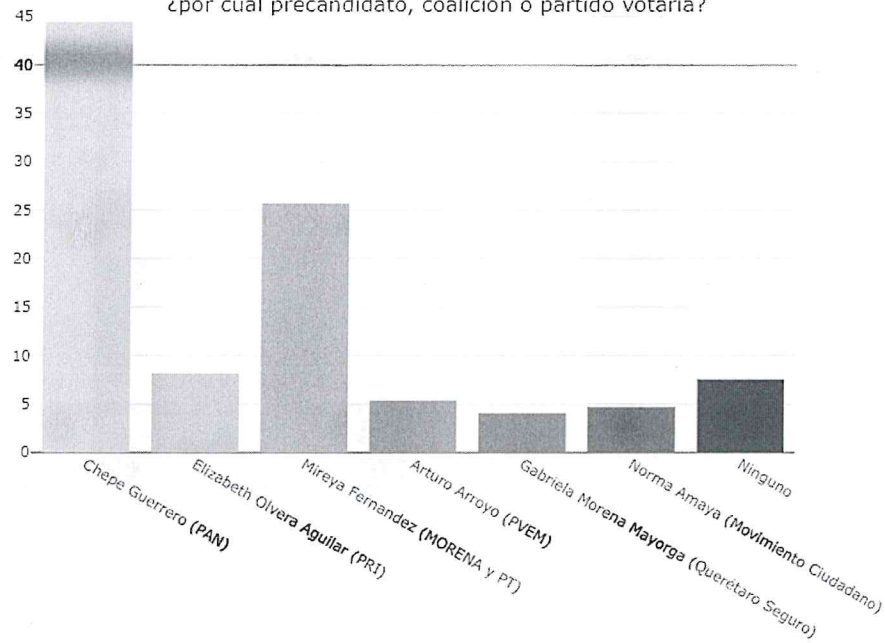



UNIVERSIDAD AUTÓNOMA DE QUERÉTARO
FACULTAD DE CIENCIAS POLÍTICAS Y SOCIALES



18. Si hoy fueran las elecciones para presidente municipal, ¿por cuál partido votaría?

18. Si hoy fueran las elecciones para presidente municipal, ¿por cuál partido votaría?

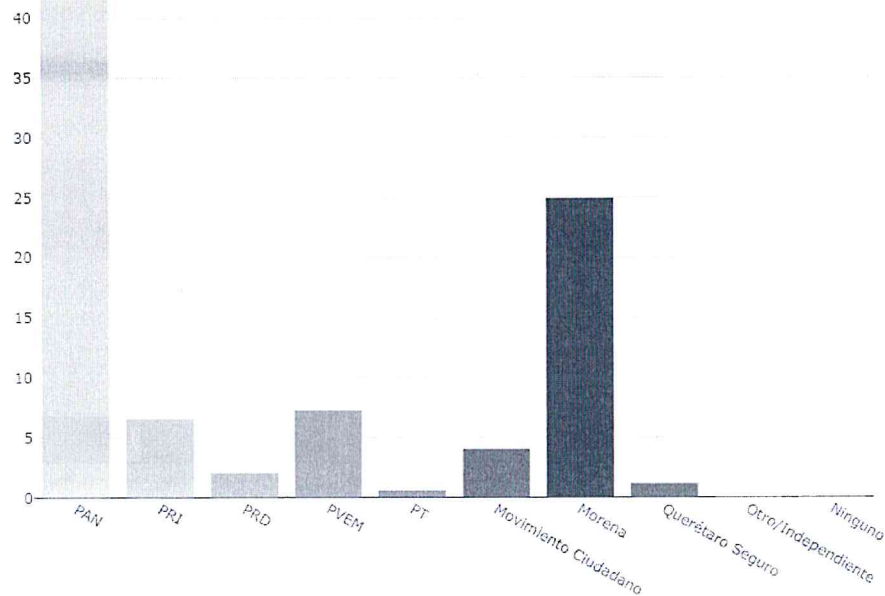

9.-Autoría y Financiamiento

a.-Persona física o moral que patrocinó o pagó la encuesta.

MASTER MEDIA, S.A. DE C.V.

b.-Persona física o moral que diseño y llevó a cabo la encuesta.

UNIVERSIDAD AUTÓNOMA DE QUERÉTARO

c.-Persona física o moral que solicitó, ordenó o pagó la publicación de la encuesta.

MASTER MEDIA, S.A. DE C.V.

d.-Medio de publicación de la encuesta.

<https://www.codigogro.mx/especial/2024/05/28/chepe-guerrero-registra-mas-de-44-de-las-preferencias-electorales/>

b.-Logotipo.



UNIVERSIDAD AUTÓNOMA DE QUERÉTARO
FACULTAD DE CIENCIAS POLÍTICAS Y SOCIALES



c.-Persona física o moral.

Moral

d.-Nombre del Representante:

ALFREDO EDUARDO URBIOLA SÁNCHEZ

e-Datos.

aurbiolae@gmail.com

10. Recursos aplicados

Recursos económicos/financieros aplicados.

\$125,000.00 (ciento veinticinco mil pesos 00/100 M.N.)

11.-Antecedentes Profesional y/o Académico"

CV del encargado de la encuesta. Dr. Guillermo San Román Tajonar (Anexo 2)

ANEXOS

Cuestionario de opinión en Corregidora

#PRESENTACIÓN Buenos días/ tardes/ noches. Me llamo__y vengo de la Universidad Autónoma de Querétaro, estamos haciendo una encuesta para conocer la opinión de los ciudadanos ¿Me podría permitir unos minutos de su tiempo para hacerle algunas preguntas?

Fecha

yyyy-mm-dd

hh:mm

Encuestador

VERIFICA TU CARTOGRAFÍA SI ES MANZANA NUEVA ¿NO CAMBIASTE DE SECCIÓN?

Clave de la seccion

- | | | |
|---------------------------|---------------------------|---------------------------|
| <input type="radio"/> 97 | <input type="radio"/> 98 | <input type="radio"/> 99 |
| <input type="radio"/> 100 | <input type="radio"/> 101 | <input type="radio"/> 102 |
| <input type="radio"/> 103 | <input type="radio"/> 104 | <input type="radio"/> 105 |
| <input type="radio"/> 106 | <input type="radio"/> 107 | <input type="radio"/> 108 |
| <input type="radio"/> 109 | <input type="radio"/> 110 | <input type="radio"/> 111 |
| <input type="radio"/> 113 | <input type="radio"/> 114 | <input type="radio"/> 115 |
| <input type="radio"/> 116 | <input type="radio"/> 117 | <input type="radio"/> 118 |
| <input type="radio"/> 119 | <input type="radio"/> 120 | <input type="radio"/> 121 |
| <input type="radio"/> 688 | <input type="radio"/> 689 | <input type="radio"/> 690 |
| <input type="radio"/> 694 | <input type="radio"/> 695 | <input type="radio"/> 764 |
| <input type="radio"/> 765 | <input type="radio"/> 766 | <input type="radio"/> 767 |
| <input type="radio"/> 768 | <input type="radio"/> 769 | <input type="radio"/> 770 |
| <input type="radio"/> 771 | <input type="radio"/> 772 | <input type="radio"/> 773 |
| <input type="radio"/> 774 | <input type="radio"/> 775 | <input type="radio"/> 776 |
| <input type="radio"/> 777 | <input type="radio"/> 778 | <input type="radio"/> 779 |
| <input type="radio"/> 780 | <input type="radio"/> 781 | <input type="radio"/> 782 |
| <input type="radio"/> 783 | <input type="radio"/> 784 | <input type="radio"/> 785 |
| <input type="radio"/> 786 | <input type="radio"/> 787 | <input type="radio"/> 788 |
| <input type="radio"/> 789 | <input type="radio"/> 790 | <input type="radio"/> 791 |
| <input type="radio"/> 792 | <input type="radio"/> 793 | <input type="radio"/> 794 |
| <input type="radio"/> 795 | <input type="radio"/> 796 | |

Clave de la manzana

Número de VIVIENDAS en la Manzana

Dirección

Asegúrate de oprimir el boton! Ayer casi no se guardaron coordenadas

latitud (x.y °)

longitud (x.y °)

altitud (m)

precisión (m)



No se ha registrado ubicación!

¿Tiene credencial para votar?

- No
- Sí

por el domicilio en su credencial ¿Le toca votar en Corregidora?

- No
- Sí

Suspender encuesta y sustituir

Group

» Group

1. Sexo

- Hombre
- Otro
- Mujer

Recuerda que el máximo diario son siete mujeres

2. Contándol@ a usted, ¿Cuántas personas mayores de 18 años residen en esta vivienda?

3. ¿Cuántos años cumplidos tiene usted?

Recuerda que el máximo diario son dos adultos mayores

4.- ¿Hasta qué año o grado aprobó en la escuela?

- Ninguno
- Primaria terminada
- Secundaria terminada
- Preparatoria/Carrera corta terminada
- Licenciatura o profesional
- Maestría o doctorado
- No contestó / no sabe/ No aplica

5. ¿Cuál es, en su opinión, el problema más importante del municipio?

(ESPERAR RESPUESTA ESPONTANEA)

- Cortes de luz y fallas en la energía eléctrica en los domicilios
- Fallas y fugas en el suministro de agua potable
- Deficiencias en la red pública de drenaje
- Coladeras tapadas por acumulación de desechos
- Falta de tratamiento de aguas residuales
- Alumbrado público insuficiente
- Ineficiencia en el servicio de limpia y recolección de basura
- Mercados y centrales de abasto en mal estado
- Tráfico, calles y avenidas con embotellamientos frecuentes
- Baches en calles y avenidas
- Parques y jardines descuidados
- Delincuencia (robos, extorsiones, secuestros, fraudes, etcétera)
- Servicio de transporte público deficiente
- Pobreza
- Desempleo
- Otro

5b. ¿Cuál?

6. Este año se elige nuevo Presidente Municipal, ¿le gustaría que el próximo Presidente municipal fuera ?

- Hombre
- Mujer
- Me da lo mismo
- NS/NC

7. ¿Cuál atributo considera más importante para ser Presidente Municipal; ?

- Juventud
- Experiencia
- me da lo mismo
- NS/NC

8. Usted cuando vota, ¿?

- Voto siempre por el mismo partido
- Voto por el candidato que me parece mejor
- a veces voto por diferentes partidos
- NS/NC

» 9. Ha oído hablar o no de...?

| | No | Sí |
|------------------------------------|-----------------------|-----------------------|
| Chepe Guerrero (PAN) | <input type="radio"/> | <input type="radio"/> |
| Elizabeth Olvera Aguilar (PRI) | <input type="radio"/> | <input type="radio"/> |
| Mireya Fernandez (MORENA y PT) | <input type="radio"/> | <input type="radio"/> |
| Arturo Arroyo (PVEM) | <input type="radio"/> | <input type="radio"/> |
| Gabriela Morena Mayorga | <input type="radio"/> | <input type="radio"/> |
| Norma Amaya (Movimiento Ciudadano) | <input type="radio"/> | <input type="radio"/> |

» 9. Ha oído hablar o no de...?

| | No | Sí |
|--|-----------------------|-----------------------|
| Norma Amaya (Movimiento Ciudadano) | <input type="radio"/> | <input type="radio"/> |
| Gabriela Morena Mayorga (Querétaro Seguro) | <input type="radio"/> | <input type="radio"/> |
| Arturo Arroyo (PVEM) | <input type="radio"/> | <input type="radio"/> |
| Mireya Fernandez (MORENA y PT) | <input type="radio"/> | <input type="radio"/> |
| Elizabeth Olvera Aguilar (PRI) | <input type="radio"/> | <input type="radio"/> |
| Chepe Guerrero (PAN) | <input type="radio"/> | <input type="radio"/> |

» 10. ¿Y cual es su opinión sobre...

Chepe Guerrero (PAN)

- Muy buena
- Buena
- Mala
- Muy mala
- NS/NC

Elizabeth Olvera Aguilar (PRI)

Muy buena

Buena

Mala

Muy mala

NS/NC

Mireya Fernandez (MORENA y PT)

Muy buena

Buena

Mala

Muy mala

NS/NC

Arturo Arroyo (PVEM)

Muy buena

Buena

Mala

Muy mala

NS/NC

Gabriela Morena Mayorga (Querétaro Seguro)

Muy buena

Buena

Mala

Muy mala

NS/NC

Norma Amaya (Movimiento Ciudadano)

Muy buena

Buena

Mala

Muy mala

NS/NC

11. Si el día de hoy fuera la elección para Presidente Municipal de Corregidora, ¿por cuál precandidato, coalición o partido votaría?

- Norma Amaya (Movimiento Ciudadano)
- Ninguno
- Chepe Guerrero (PAN)
- Gabriela Morena Mayorga (Querétaro Seguro)
- Mireya Fernandez (MORENA y PT)
- NS/NC
- Arturo Arroyo (PVEM)
- Elizabeth Olvera Aguilar (PRI)

12. Si hoy fueran las elecciones de Presidente Municipal, por cuál de los siguientes candidatos votaría?

- Elizabeth Olvera Aguilar (PRI)
- Chepe Guerrero (PAN)
- NS/NC
- Ninguno

13. Si hoy fueran las elecciones de Presidente Municipal, por cuál de los siguientes candidatos votaría?

- Mireya Fernandez (MORENA y PT)
- Ninguno
- Chepe Guerrero (PAN)
- NS/NC

14. ¿Por cuál partido, candidato o candidata votaría el día de hoy para Presidente o Presidenta de la República?

- Movimiento Ciudadano Jorge Álvarez Máynez
- Por ninguno
- Fuerza y Corazón por México (PAN, PRI, PRD) Xóchitl Gálvez
- Para seguir Haciendo Historia (MORENA/PT/PVEM) Claudia Sheinbaum
- NS/NC

15. Si hoy fueran las elecciones para Senadores de la República ¿Por quién votaría?

- Guadalupe Murguía y Agustín Dorantes (PAN/PRI/PRD)
- José Antonio Ortega Cerbón y Iliana del Carmen Luna Gómez, (MC)
- Gabriela Argüelles Solís/ Alejandro Hernández Olvera (PVEM)
- Por ninguno
- Alma Ingrid Rodríguez Morales/ Carlos Rentería Rivera (PT)
- NS/NC
- Beatriz Robles/ Santiago Nieto (MORENA)

17. Si hoy fueran las elecciones para DIPUTADO FEDERAL por quién votaría?

- Roberto Sosa Pichardo
- "Ma. Gabriela Michaus Rocha
- NS/NC
- Elba Carolina Iñiguez Vargas

18. Si hoy fueran las elecciones para presidente municipal, ¿por cuál partido votaría?

- PAN
- PRI
- PRD
- PVEM
- PT
- Movimiento Ciudadano
- Morena
- Querétaro Seguro
- Otro/Independiente
- Ninguno
- NS/NC

18b. Cuál?

19. ¿Qué tan probable es que usted vote en las elecciones de 2024?



20. Sabe usted cuando son las proximas elecciones?

No Sí, el 2 de junio del 2024

» 21. En general, ¿Usted aprueba o desaprueba el trabajo realizado por...

A) El gobernador Mauricio Kuri González

Aprueba totalmente Aprueba algo Desaprueba algo Desaprueba totalmente NS/NC

B) El presidente municipal Roberto Sosa Pichardo

Aprueba totalmente Aprueba algo Desaprueba algo Desaprueba totalmente NS/NC

C) El presidente de la República Andrés Manuel López Obrador

Aprueba totalmente Aprueba algo Desaprueba algo Desaprueba totalmente NS/NC

» 22) ¿Cuál es su opinión de los siguientes partidos

| | Muy buena | buena | mala | muy mala |
|--------|-----------------------|-----------------------|-----------------------|-----------------------|
| PAN | <input type="radio"/> | <input type="radio"/> | <input type="radio"/> | <input type="radio"/> |
| PRI | <input type="radio"/> | <input type="radio"/> | <input type="radio"/> | <input type="radio"/> |
| MORENA | <input type="radio"/> | <input type="radio"/> | <input type="radio"/> | <input type="radio"/> |

» 22) ¿Cuál es su opinión de los siguientes partidos

| | Muy buena | buena | mala | muy mala |
|--------|-----------------------|-----------------------|-----------------------|-----------------------|
| MORENA | <input type="radio"/> | <input type="radio"/> | <input type="radio"/> | <input type="radio"/> |
| PRI | <input type="radio"/> | <input type="radio"/> | <input type="radio"/> | <input type="radio"/> |
| PAN | <input type="radio"/> | <input type="radio"/> | <input type="radio"/> | <input type="radio"/> |

Has llegado al final de la entrevista

* GUILLERMO SAN ROMÁN TAJONAR

COORDINADOR DEL LABORATORIO UNIVERSITARIO DE SEGURIDAD CIUDADANA FCPS-UAQ

DOCENTE-INVESTIGADOR, CONSULTOR, SERVIDOR PÚBLICO

DOCTOR EN GEOGRAFÍA

UNIVERSIDAD NACIONAL AUTÓNOMA DE MÉXICO

Grado por la tesis GEOGRAFÍA DEL ROBO EN LA ZONA METROPOLITANA DE QUERÉTARO: COMPARACIÓN ENTRE LA TEORÍA DE LA DESORGANIZACIÓN SOCIAL Y LA TEORÍA DEL PATRÓN DEL DELITO MEDIANTE PROCESOS DE PUNTOS POISSON (APROBADA POR UNANIMIDAD CON MENCIÓN HONORÍFICA)

PROYECTO EN: www.delitoenqueretaro.com o

<http://delitoenqueretaro.com.md-45.webhostbox.net/> y en

https://www.researchgate.net/profile/Guillermo_San_Roman_Tajonar

Tesis completa: https://ru.atheneadigital.filos.unam.mx/jspui/handle/FFYL_UNAM/8390

MAESTRO EN CIENCIAS SOCIALES, L.T. ESTUDIOS REGIONALES

Grado por la tesis CRIMEN E INTERACCIÓN ESPACIAL. MODELOS AUTORREFERENTES PARA EL ROBO EN MÉXICO (APROBADA POR UNANIMIDAD CON MENCIÓN HONORÍFICA)

Facultad de Ciencias Políticas y Sociales de la Universidad Autónoma de Querétaro

Posgrado inscrito en el Padrón de excelencia CONACYT

Mención especial en el 4º Concurso Internacional de Tesis sobre Seguridad Pública, Victimización y Justicia en América Latina y el Caribe, del Centro de excelencia UNODC-INEGI.

LICENCIADO EN SOCIOLOGÍA

Grado por tesis: DECONSTRUCCIÓN DE LA SOCIOLOGÍA DE NIKLAS LUHMANN O FUNDAMENTACIÓN DE LA SOCIOLOGÍA TOPOLÓGICA

Facultad de Ciencias Políticas y Sociales de la Universidad Autónoma de Querétaro

Y mil 500 horas de formación continua en diplomados y cursos de distintas instituciones

Cédula Profesional (Maestría) Número: 11744959

Cédula Profesional (Licenciatura) Número: 7010916

CVU: 292722

ORCID: 0000-0002-3750-9391

E-mail: g_sanroman82@hotmail.com



Actualmente coordino el Laboratorio Universitario de Seguridad Ciudadana (LUSC) de la FCPS-UAQ; recientemente colaboré en el diagnóstico para intervención integral, de la Secretaría de Desarrollo Social del Estado de Querétaro; colaboré en la evaluación del Fondo de Aportaciones para la Seguridad Pública (FASP) 2022 y 2023; también en la primera y segunda encuesta de movilidad en Hércules, para la secretaría de movilidad del Municipio de Querétaro, y en la Encuesta Municipal de Discriminación (EMUDIS), para la Secretaría de Desarrollo Social. Mis artículos científicos más recientes son: "Tipología de víctimas de violencia de pareja", con Mauricio Olivares, y "Efecto del precio de la vivienda en la geografía del robo en Querétaro, México: aplicación de procesos de puntos Poisson". Para el desarrollo de investigación y la presentación de los resultados de la misma, así como para crear herramientas de docencia, he cursado varios diplomados en programación en Python, R, PHP y javascript. Principalmente enseñé estadística, metodología, epistemología y teoría social.

Docencia

Universidad Autónoma de Querétaro. Maestría en Ciencias Sociales.

- ✦ PROFESOR DE MÉTODOS CUANTITATIVOS (2015)
- ✦ PROFESOR DE ESTADÍSTICA AVANZADA (2019)

Universidad Autónoma de Querétaro. Facultad de Ciencias Políticas y Sociales. (2014-Actual)

- ✦ PROFESOR DE ESTADÍSTICA INFERENCIAL
- ✦ PROFESOR DE ECONOMÍA URBANA
- ✦ PROFESOR DE MATEMÁTICAS I Y II
- ✦ PROFESOR DE FUNCIONALISMO Y TEORÍA DE SISTEMAS

EXPERIENCIA ·
PROFESIONAL

- ✦ PROFESOR DE EPISTEMOLOGÍA.
- ✦ PROFESOR DE METODOLOGÍA DE LA INVESTIGACIÓN SOCIAL
- ✦ PROFESOR DE TEORÍA SOCIAL CONTEMPORÁNEA

Universidad Autónoma de Querétaro. Facultad de Ciencias Naturales (GAM). (2020)

- ✦ Profesor de Dinámica del paisaje

Universidad Autónoma de Querétaro. Facultad de Psicología. 2021)

- ✦ Profesor de métodos para la psicología

Universidad Autónoma de Querétaro. Facultad de Filosofía (LDHS). (2020-Actual)

- ✦ Profesor de estadística I y II.

Universidad Autónoma de Durango. Licenciatura en Criminología

- ✦ PROFESOR DE ESTADÍSTICA CRIMINAL (2014)
- ✦ PROFESOR DE METODOLOGÍA DE LA INVESTIGACIÓN (2015)

Centro Internacional de Estudios Superiores José Vasconcelos. Lic. en Trabajo Social.

- ✦ PROFESOR DE ESTADÍSTICA APLICADA A LA INVESTIGACIÓN SOCIAL I Y II (2014 A 2018)
- ✦ PROFESOR DE METODOLOGÍA DE LA INVESTIGACIÓN I Y II (2014 A 2018)
- ✦ PROFESOR DE TEORÍA SOCIAL (2014 A 2018)

COLABORACIONES UNIVERSITARIAS

Agosto 2018-Actual

Laboratorio Universitario de Seguridad Ciudadana/ Observatorio Ciudadano de Seguridad del Municipio de Querétaro

Coordinación de LUSC (Noviembre 2019-)

- ✦ Diseño de 11 Sitios web, supervisión de 74 infografías y 14 videos informativos; 9 publicaciones de análisis, 35 entrevistas en medios, 2 participaciones en Observatorio de la Guardia Nacional, 15 colaboraciones con Tribuna de Querétaro, y 40 emisiones de la cápsula "Adikia" en el noticiero "Presencia Universitaria por la noche", de TVUAQ.

Cargo OCSMQ: COORDINADOR (ABRIL 2019)

SECRETARIO TÉCNICO (2018)

- ✦ Supervisión y control de los productos del observatorio: Generación de indicadores de seguridad pública, elaboración de protocolos de seguridad en colonias y de atención y seguimiento de consumo de sustancias psicoactivas en escuelas; elaboración de muestras y cuestionarios para encuestas del observatorio.
- ✦ Colaboración en diseño de muestra y cuestionario para la Encuesta Municipal sobre Victimización y Percepción de Inseguridad 2018 y 2019

Septiembre 2022

Secretaría de Desarrollo Social del Municipio de Querétaro

Coordiné la Encuesta Municipal de Discriminación. Diseñé el cuestionario, la muestra, y realicé el análisis estadístico.

Agosto 2022

Secretaría de Desarrollo Social del Estado de Querétaro (SEDESOQ)

Coordiné el diagnóstico para intervención. Diseñé muestra, cuestionario, coordiné el trabajo cualitativo, elaboré el informe final, y elaboré una aplicación web para la consulta de información censal por colonia y manzana.

Marzo - Abril 2022

Secretaría movilidad, municipio de Querétaro

Coordiné la primera y segunda encuesta sobre percepción sobre el cambio en el sentido de circulación de avenida Hércules. Disponible aquí: <https://delitoenqueretaro.com/operativo/>

Noviembre 2021- Enero 2022

Maestrías FCPS

Impartí el curso de Introducción a los CAQDAS, con énfasis en ATLAS TI, para los posgrados de la FCPS. (25 horas)

Noviembre 2022-enero 2023

Colaboré en la evaluación del Fondo de Aportaciones para la Seguridad Pública (FASP).

Disponible en:

<https://cesq.gob.mx/transparencia/visualizar.php?id=70&idCatalogo=3&catalogoT=Evaluaci%C3%B3n%20FASP%202022>

Noviembre 2021-enero 2022

Colaboré en la evaluación del Fondo de Aportaciones para la Seguridad Pública (FASP).

Disponible en:

<https://cesq.gob.mx/transparencia/visualizar.php?id=69&idCatalogo=3&catalogoT=Encuesta%20FASP%202021>

Abril - Agosto 2021

Impartí el diplomado en Geografía Electoral: Técnicas para el análisis con R, Python, HTML y QGIS (120 horas)

Febrero-Abril 2021

Doctorado en ciencias sociales

Impartí el Curso de Introducción a R

Marzo-Junio 2019

CENTRO UNIVERSITARIO DE PERIODISMO DE INVESTIGACIÓN CUPI

Impartí el Taller: Estadística básica para periodistas

Investigación 2014- 2019

Universidad Autónoma de Querétaro. Colaboración en los proyectos:

**Encuesta Municipal de Victimización y Percepción de Inseguridad (EMVIPE 2019) con Dr. Daniel Rojas*

* *Diplomado en turismo y sociedad (diseño del sitio web turismoy sociedad.com)*

* *Geografía humana en el barrio de El Tepetate, con Dr. Daniel Hiernaux*

* *El Barrio de la Cruz, Querétaro: ¿Hacia la gentrificación?, con Dr. Daniel Hiernaux*

* *Querétaro-Guanajuato: el desbordamiento metropolitano. Diagnóstico y propuestas.*

Colaboración en Diseño de muestra, cuestionario, formulario de captura, planos para encuestadores y análisis de resultados, cuestionario para aplicación de encuestas en tableta, mapa digital online y offline, con Dr. Emiliano Duering

Consultoría

Junio 2021

Itzamná Consultores

Cargo: CONSULTOR EXTERNO

✚ Elaboración de sitio web <https://candidatxs.com/>

Marzo 2020

Itzamná Consultores

Cargo: CONSULTOR EXTERNO

✚ Elaboración de sitio web <https://itzamna.org/qrosa/>.

Servicio Público

Jul 2011 -Ago 2012

Poder Ejecutivo del Estado de Querétaro

Secretaría de Gobierno, Dirección General de Reinserción Social

Cargo: JEFE DE DEPARTAMENTO DE TRABAJO SOCIAL

✚ Participación y voto en el Consejo Técnico Interdisciplinario para determinación de sanciones y otorgamiento de beneficios a los internos.

- ✦ Análisis del discurso. Dictamen de contexto socioeconómico, coherencia interna en la versión del delito y condiciones generales de reinserción.
- ✦ Estudio sociológico para beneficio de libertad bajo caución.
- ✦ Perfiles ocupacionales y sociodemográficos por delito.
- ✦ Estrategias de readaptación para módulos de observación (máxima seguridad).
- ✦ Atención y canalización de las necesidades del interno.
- ✦ Enlace entre los internos y sus familias, servicios médicos y jurídicos.

- **San Román-Tajonar, G., & Olivares-Méndez, M. (2024).** Tipología de víctimas de violencia de pareja: Comparación entre mujeres sobrevivientes heterosexuales y lesbianas. *Dilemas contemporáneos: Educación, Política y Valores*, XI(3). <https://doi.org/10.46377/dilemas.v11i3.4169>
- **San Román Tajonar, G. (2023).** Efecto del precio de la vivienda en la geografía del robo en Querétaro, México: aplicación de procesos de puntos Poisson. *Perspectiva Geográfica*, 28(2), 1–21. <https://doi.org/10.19053/01233769.14746> Disponible en <https://revistas.uptc.edu.co/index.php/perspectiva/article/view/efecto-precio-vivienda-geografia-robo-queretaro-mexico>
- **San Román Tajonar, G. (2023).** Determinantes locales y regionales de la denuncia de violencia familiar en México. *Dilemas Contemporáneos: Educación, Política y Valores*, X(2), 1-31. <https://doi.org/10.46377/dilemas.v2i10.3543>
- **San Román Tajonar, G., Guzmán Rodríguez, A., & Montes Pimentel, D. (2020).** Capítulo XVI. La desigualdad tras la pandemia. En *Análisis y perspectivas sobre la pandemia de COVID-19 en Querétaro* (Primera edición, pp. 618–665). Universidad Autónoma de Querétaro.
- **San Román Tajonar, G., & Meza de Luna, M. E. (2019).** Geografía del acoso callejero en Querétaro. *Academus*, XX, 9–18. https://www.researchgate.net/publication/339527025_Geografia_del_acoso_callejero_en_Queretaro
- **Meza-de-Luna, María-Elena; Guillermo San Román Tajonar; José Pablo Concepción-Valverde y Eduardo Aristóteles Ramírez Martínez (2018)** EL CONSUMO DE MARIJUANA EN JÓVENES EN SAN JUAN DEL RÍO QUERÉTARO; en *Memorias del Congreso Internacional de Investigación Academia Journals Celaya 2018*. pp. 3434-3439. Disponible en: <https://static1.squarespace.com/static/55564587e4b0d1d3fb1eda6b/t/5e46d8a00a3a7b51d141337f/1581701310026/Memorias+Academia+Journals+Celaya+2018+-+Tomo+20.pdf>
- **Hiernaux Nicolas, Daniel; Carmen Imelda González Gómez y Guillermo San Román Tajonar (2017)** “El Barrio de la Cruz, Querétaro: Cambios en los espacios centrales y vivienda”. en Alma Pineda y Mauricio Velasco (Coords) "Ciudades y Centros Históricos: habitación, políticas y oportunidades- Volumen II" ISBN VOLUMEN II 978-607-02-9749-6. Red Temática CONACYT Centros Históricos de Ciudades Mexicanas. Instituto de Investigaciones Sociales de la UNAM. pp 141-152. Disponible en <http://www.red-centros-hist.unam.mx/assets/cych-v2.pdf>
- **Guzmán Molina, Ángeles, y Guillermo San Román Tajonar (2014)** “*Condiciones sociodemográficas del área de estudio: el dibujo de la marginación en un estado pujante*”, en “*Migración capital social y desarrollo en el Querétaro periférico*”, MA Porrua, UAQ, pp17-65
- **San Román Tajonar, Guillermo (2014)** “*Crimen e interacción espacial. Modelos espaciales para el robo en México*,” tesis con Mención especial en el 4º Concurso Internacional de Tesis sobre Seguridad Pública, Victimización y Justicia en América Latina y el Caribe, del Centro de excelencia UNODC-INEGI, disponible en http://www.cdeunodc.inegi.org.mx/unodc/articulos/doc/tesis4_CrimenEspacial.pdf; en http://www.cdeunodc.inegi.org.mx/articulos/doc/tesis4_CrimenEspacial.pdf; en <https://es.scribd.com/document/336723055/TESIS-Crimen-e-Interaccion-Espacial>; y en <http://ri.uaq.mx/xmlui/handle/123456789/6244?locale-attribute=en>
- **San Román Tajonar, Guillermo (2013)** "El sicariato moderno y la violencia del narcotráfico. Aproximación desde la Teoría de Sistemas de Niklas Luhmann". *Frontera Interior. Ciencia y Sociedad*, Nueva Época – Volumen 3, abril de 2013 pp 169-189, disponible en http://fcps.uaq.mx/descargas/posgrados/especialidad_familias_violencia/revista_fi.pdf

Colegio Científico de Datos (COCID)

2023 Diplomado en diseño de investigación y análisis de datos con software R (200 horas)

2022 Diplomado en ciencia de datos con Python (200 horas)

2021 Diplomado en Herramientas Analíticas para la Investigación de Mercados con software R (200 horas)

2021 Grupo de investigación en análisis del discurso (GIADI). Facultad de Lenguas y Letras. UAQ

- Desarrollo de habilidades para la lectura y la escritura en la universidad: el resumen (25 horas)

2021 adDigital

- Diplomado en After Effects_(60 horas)

Cursos de formación docente DDA-UAQ, 2020-2023:

- Aula Invertida (Flipped Classroom) (40 horas)
- Conferencias Web: Alternativas para las Clases Presenciales - Didáctico Pedagógico (25 horas)
- Didáctico pedagógico para la formación del docente (25 horas)
- Aprendizaje por proyectos (25 horas)
- La perspectiva de género y la diversidad sexual en la práctica docente (50 horas)

2020 MappingGis (curso web)

- PyQGIS Python para QGIS (60 horas)
- R como SIG (80 horas)

2020 Redtech Seguridad Informática

- Diplomado Ethical Hacker & Security Professional (50 horas)

2020 adDigital

- Diplomado en community manager (60 horas)
- Diplomado en diseño gráfico básico (45 horas)

2017 Centro de Investigación y Docencia Económicas (CIDE), Laboratorio Nacional de Políticas Públicas

- Programación en JAVA para las ciencias sociales.
- Modelos Basados en Agentes (programación de ABM).

2017 Colegio de México (COLMEX), Centro de Estudios demográficos y ambientales

- Aplicaciones de BIG-DATA en estudios urbanos y de población

2017 MappingGis (curso web)

- Curso de desarrollo de aplicaciones webmapping

- Sinodal en titulaciones por diplomado o promedio
- Sinodal en la tesis "La dinámica de la territorialidad del acoso sexual callejero hacia las mujeres en el Centro Histórico de Querétaro" de la C. Alejandra Reséndiz Cabrera, para obtener el grado de **Licenciado** en Estudios Socioterritoriales. FCPS-UAQ, Octubre 2020.
- Sinodal en la tesis "El Programa Oportunidades y el Capital Social" de la lic. Eloisa Barrios Vázquez, para obtener el grado de **Maestra** en Ciencias Sociales, FCPS-UAQ, Noviembre de 2020
- Sinodal en la tesis "¿En dónde se forman las actitudes democráticas de los niños? Un estudio con referencia a Querétaro" de la lic. María Concepción Padilla González, para obtener el grado de **Maestra** en Ciencias Sociales, FCPS-UAQ, octubre de 2020
- Sinodal de tesis "Impactos Socioespaciales de la construcción de Latitud La Victoria en la Colonia Villas del Sol, 2013 - 2017" del C. David Israel Montoya Franco, para obtener el grado de **Licenciado** en Estudios Socioterritoriales. FCPS-UAQ, junio 2018.
- Sinodal en la tesis "Comportamiento y determinantes del crecimiento económico en Querétaro en el periodo 1980-2010" de la lic. Vanessa Jiménez Sánchez, para obtener el grado de **Maestra** en Ciencias Sociales, FCPS-UAQ, diciembre de 2016

BAJO PROTESTA DE DECIR VERDAD, DECLARO QUE INFORMACIÓN ASENTADA EN EL PRESENTE

CURRICULUM VITAE, ES VERÍDICA"

DR. GUILLERMO SAN ROMÁN TAJONAR

JUNIO 2024



Encuesta de Preferencias Electorales en el Municipio de Corregidora

Características de los informantes

Características electorales

Probabilidad de acudir a la elección

Elección a presidencia municipal

Careos

Careos

Presidencia de la República

1. Sexo

Senadores

Diputados federales

Aprobación de partidos

Aprobación de Gobernantes

Cartografía

Características de los informantes

1. Sexo

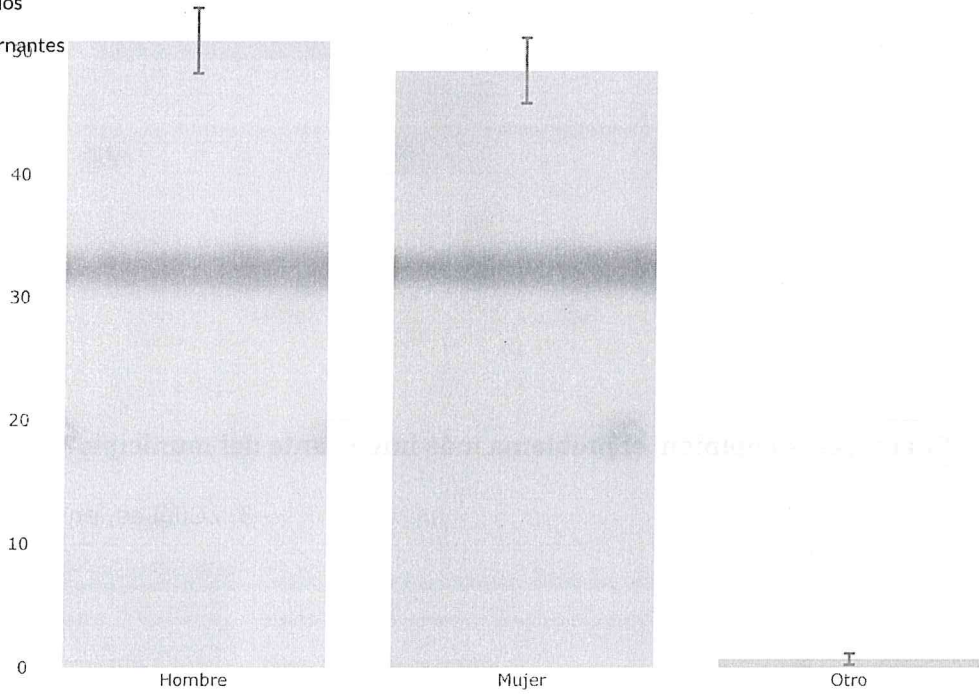

| 3. ¿Cuántos años cumplidos tiene usted? | | | | | |
|---|---------------------|--|--|----------------|---------------------------|
| Edad Promedio | Desviación estándar | Límite inferior del Intervalo de Confianza | Límite superior del Intervalo de Confianza | Error estándar | Coefficiente de variación |
| 42.58 | 15.27 | 41 | 44.16 | 0.8 | 0.02 |

FUENTE: Elaboración propia con base en Encuesta de Preferencias Electorales en el Municipio de Corregidora

4.- ¿Hasta qué año o grado aprobó en la escuela?

Encuesta de Preferencias Electorales en el Municipio de Corregidora

4.- ¿Hasta qué año o grado aprobó en la escuela?

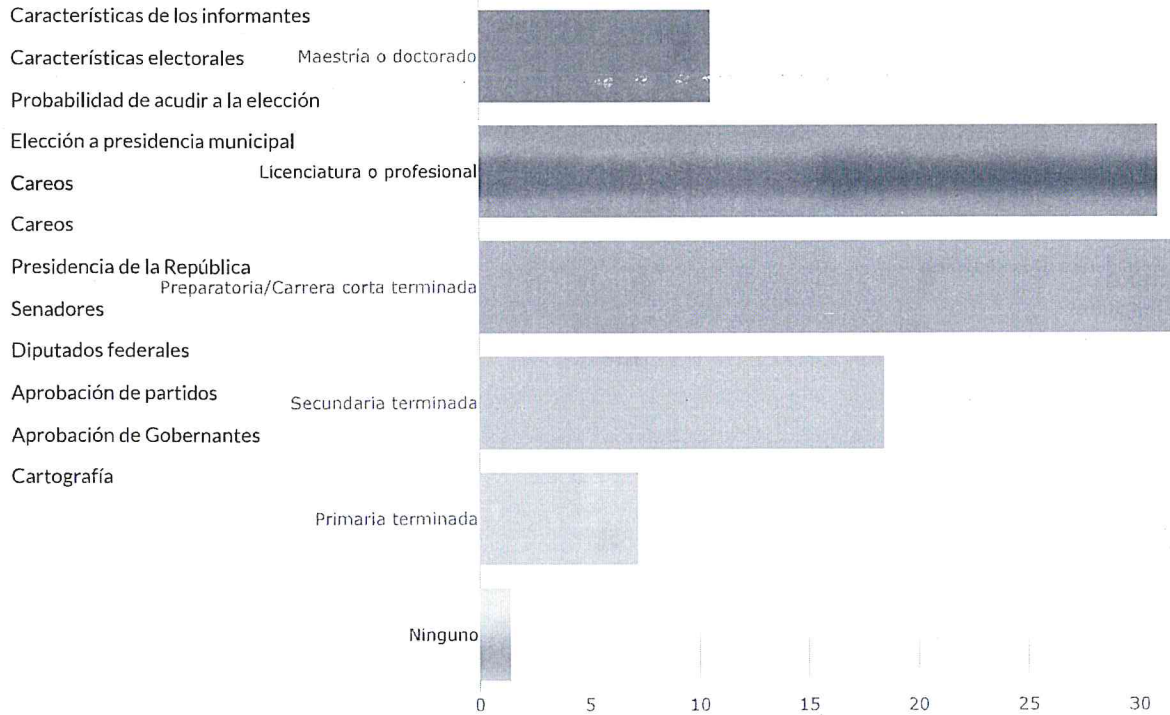

5. ¿Cuál es, en su opinión, el problema más importante del municipio?

5. ¿Cuál es, en su opinión, el problema

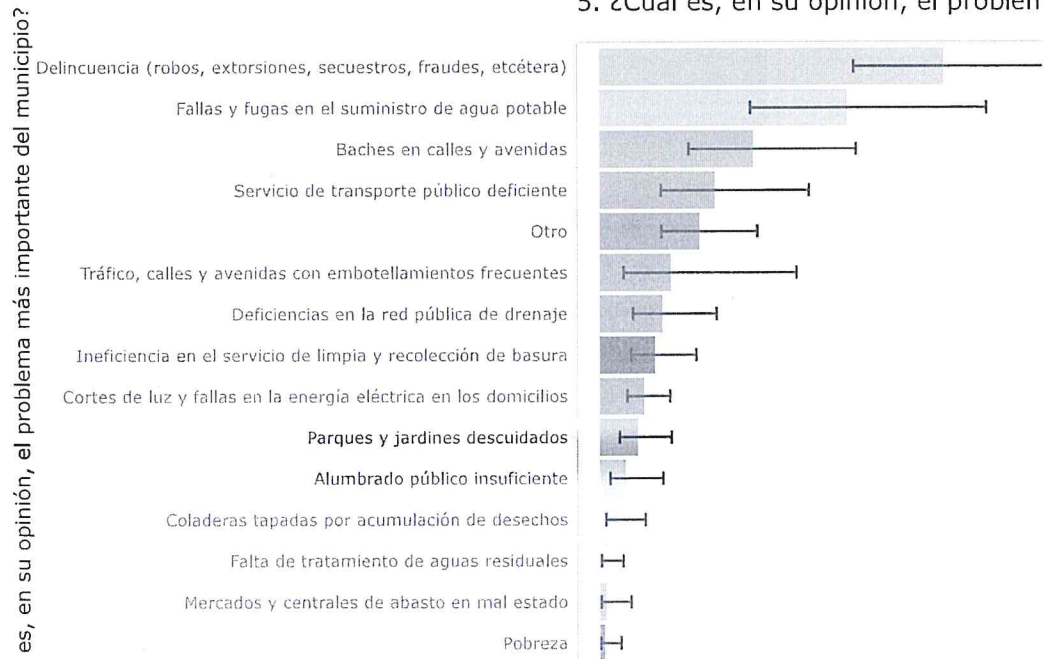



Características de los informantes

Características electorales

Probabilidad de acudir a la elección

Características electorales

Elección a presidencia municipal

6. Este año se elige nuevo Presidente Municipal, ¿le gustaría que el próximo Presidente municipal fuera Hombre o Mujer?

Presidencia de la República

6. Este año se elige nuevo Presidente Municipal,

Senadores

¿le gustaría que el próximo Presidente municipal fuera Hombre o Mujer?

Diputados federales

Aprobación de partidos

Aprobación de Gobernantes

Cartografía

70

60

50

40

30

20

10

0

Hombre

Mujer

Me da lo mismo

7. ¿Cuál atributo considera más importante para ser Presidente Municipal; experiencia o juventud?

80

70

60

50

7. ¿Cuál atributo considera más importante para ser Presidente Municipal; experiencia o juventud?

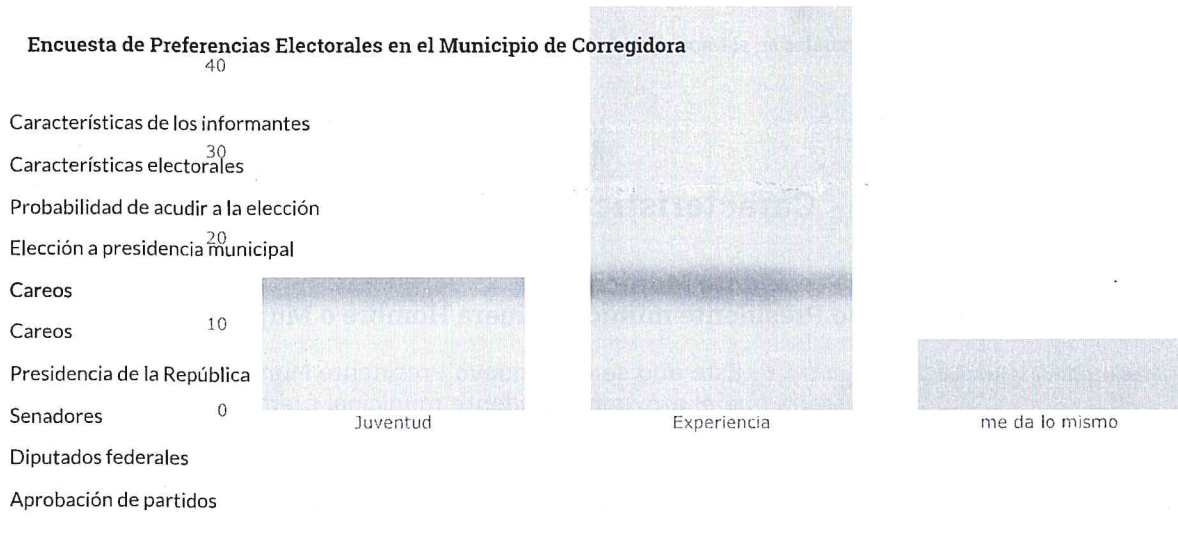

8. Usted cuando vota, ¿lo hace siempre por el mismo partido o vota más bien en función del candidato que le parece mejor?

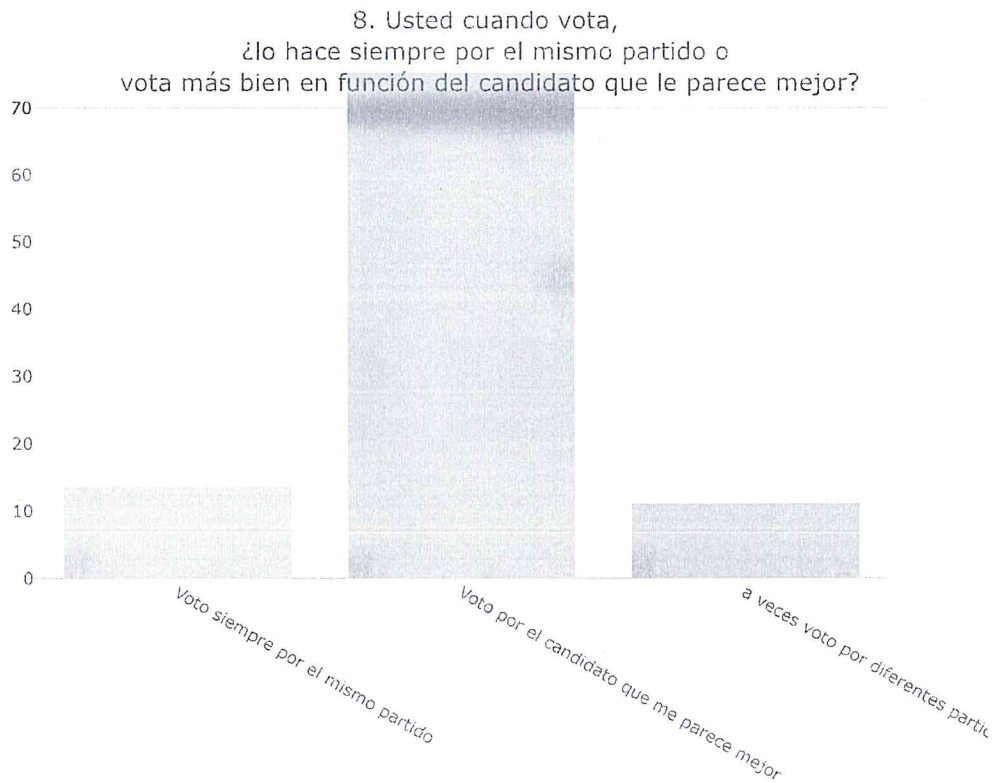

Probabilidad de acudir a la elección

por el domicilio en su credencial ¿Le toca votar en Corregidora?

por el domicilio en su credencial ¿Le toca votar en Corregidora?

Encuesta de Preferencias Electorales en el Municipio de Corregidora

- Características de los informantes 90
- Características electorales 80
- Probabilidad de acudir a la elección 70
- Elección a presidencia municipal 60
- Careos 50
- Careos 60
- Presidencia de la República 50
- Senadores 40
- Diputados federales 40
- Aprobación de partidos 30
- Aprobación de Gobernantes 30
- Cartografía 20

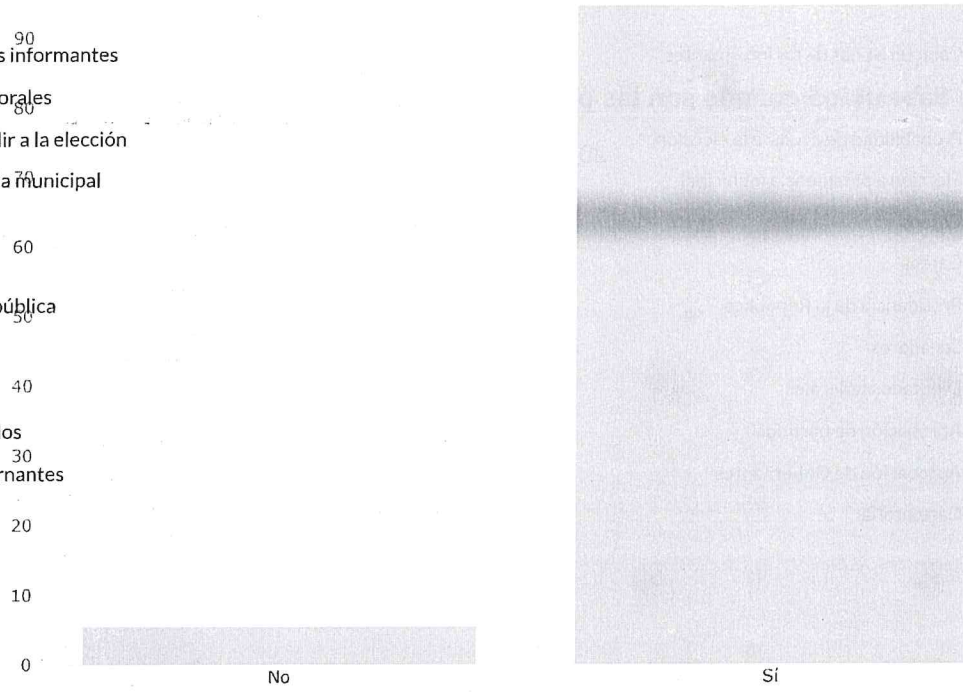

19. ¿Qué tan probable es que usted vote en las elecciones de 2024?

19. ¿Qué tan probable es que usted vote en las elecciones de 2024?





Características de los informantes

20. Sabe usted cuando son las proximas elecciones?

Probabilidad de acudir a la elección

20. Sabe usted cuando son las proximas elecciones?

Elección a presidencia municipal

Careos 90

Careos 80

Presidencia de la República

Senadores 70

Diputados federales

Aprobación de partidos 60

Aprobación de Gobernantes

Cartografía 50

40

30

20

10

0

No

Sí, el 2 de junio del 2024

20. Sabe usted cuando son las proximas elecciones?

90

80

70

60

50

40

30

20

10

Encuesta de Preferencias Electorales en el Municipio de Corregidora

Sí, el 2 de junio del 2024

Características de los informantes

Características electorales

Probabilidad de acudir a la elección

Elección a presidencia municipal

Elección a presidencia municipal

Careos

Identificación y opinión de los candidatos

Careos

Presidencia de la República

Senadores

Diputados federales

Aprobación de partidos

Aprobación de gobernantes

Cartografía

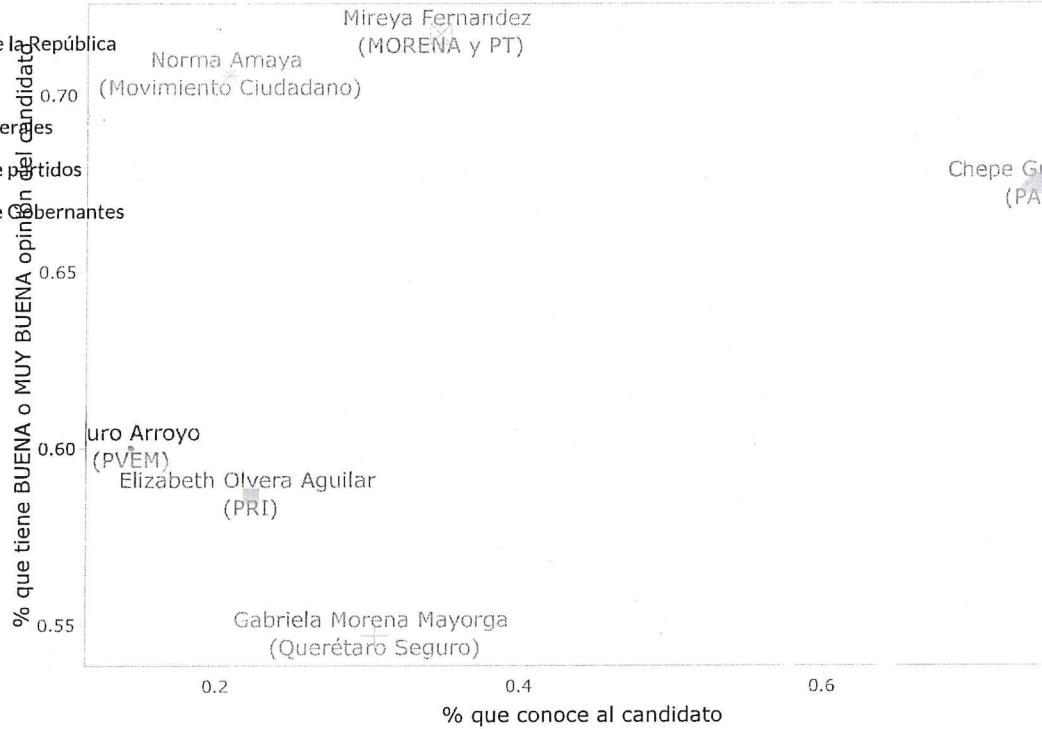

11. Si el día de hoy fuera la elección para Presidente Municipal de Corregidora, ¿por cuál precandidato, coalición o partido votaría?

11. Si el día de hoy fuera la elección para Presidente Municipal de Corregidora, ¿por cuál precandidato, coalición o partido votaría?

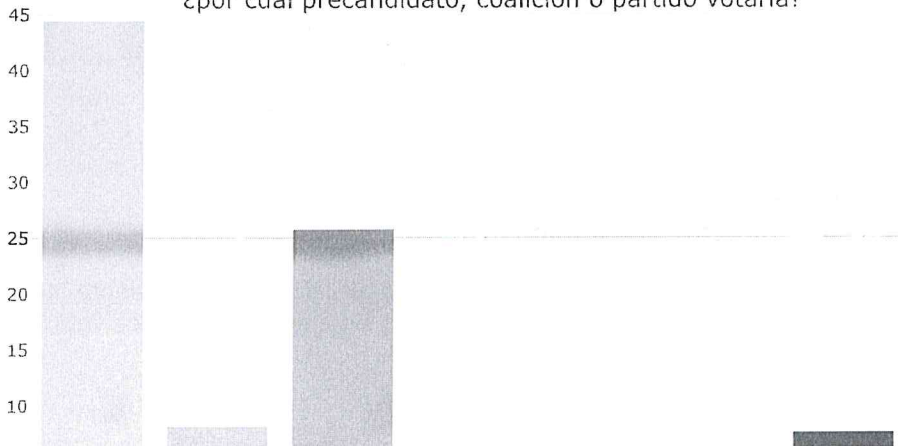

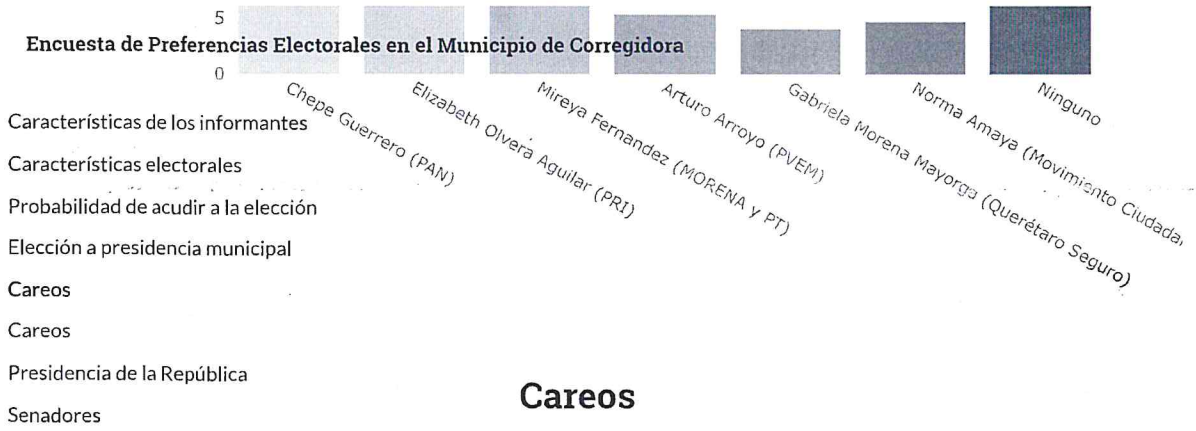

Careos

12. Si hoy fueran las elecciones de Presidente Municipal, por cuál de los siguientes candidatos votaría?

- Diputados federales
- Aprobación de partidos
- Aprobación de Gobernantes
- Cartografía

12. Si hoy fueran las elecciones de Presidente Municipal, por cuál de los siguientes candidatos votaría?



13. Si hoy fueran las elecciones de Presidente Municipal, por cuál de los siguientes candidatos votaría?

13. Si hoy fueran las elecciones de Presidente Municipal, por cuál de los siguientes candidatos votaría?



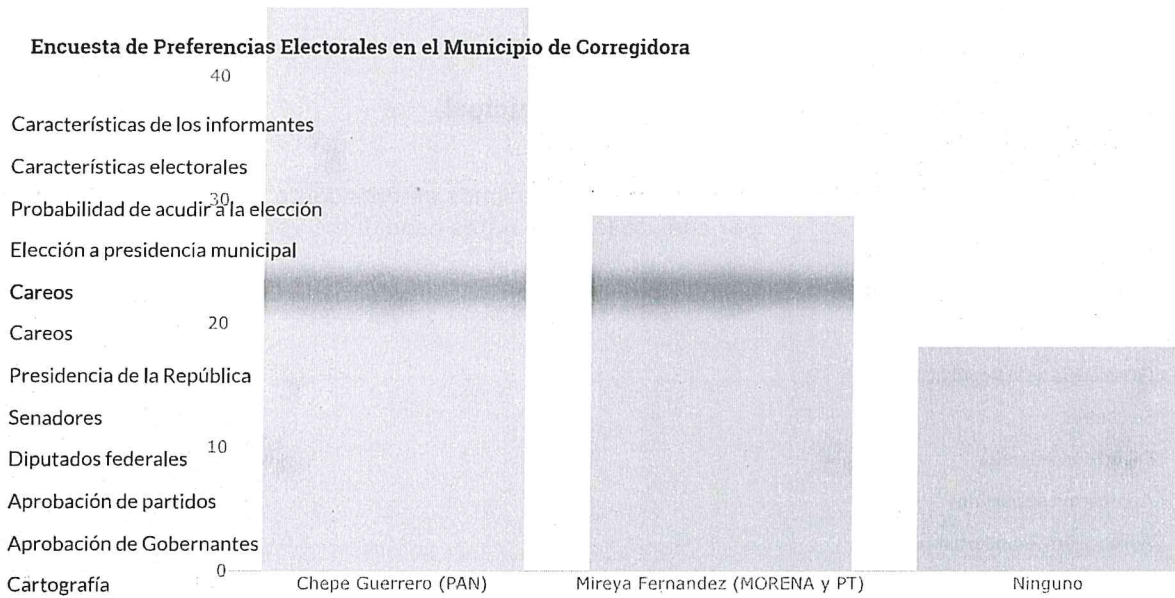

11. Si el día de hoy fuera la elección para Presidente Municipal de Corregidora, ¿por cuál precandidato, coalición o partido votaría?

11. Si el día de hoy fuera la elección para Presidente Municipal de Corregidora, ¿por cuál precandidato, coalición o partido votaría?

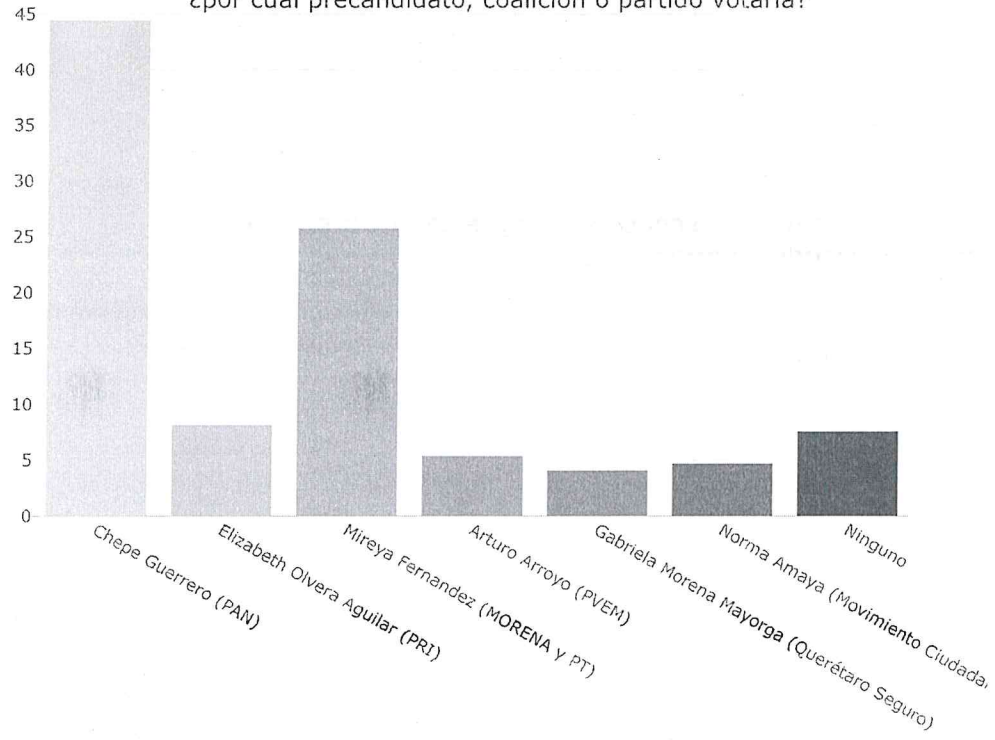

Careos

Encuesta de Preferencias Electorales en el Municipio de Corregidora

12. Si hoy fueran las elecciones de Presidente Municipal, por cuál de los siguientes candidatos votaría?

Características de los informantes

- Características electorales
- Probabilidad de acudir a la elección
- Elección a presidencia municipal
- Careos
- Careos
- Presidencia de la República
- Senadores
- Diputados federales
- Aprobación de partidos
- Aprobación de Gobernantes
- Cartografía

12. Si hoy fueran las elecciones de Presidente Municipal, por cuál de los siguientes candidatos votaría?

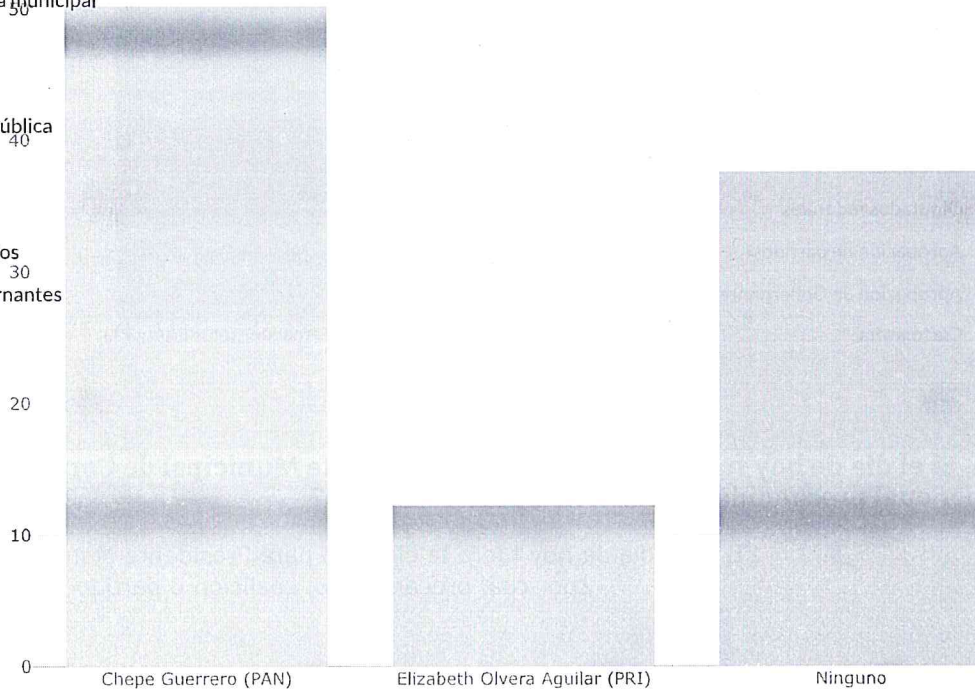

18. Si hoy fueran las elecciones para presidente municipal, ¿por cuál partido votaría?

18. Si hoy fueran las elecciones para presidente municipal, ¿por cuál partido votaría?

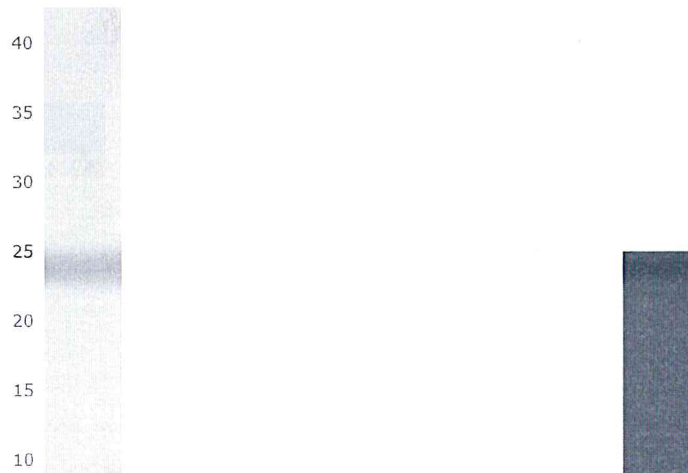

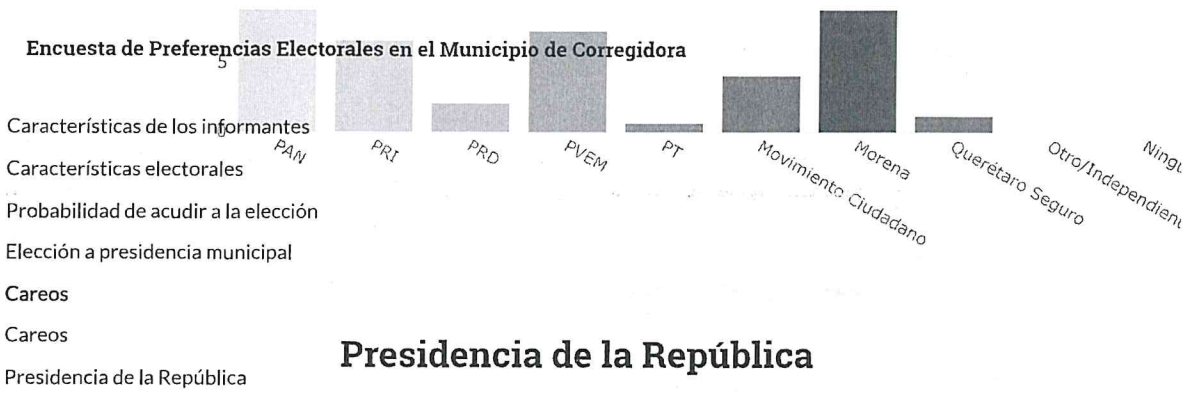

Presidencia de la República

14. ¿Por cuál partido, candidato o candidata votaría el día de hoy para Presidente o Presidenta de la República?

Senadores
Aprobación de partidos
Aprobación de Gobernantes
Cartografía

14. ¿Por cuál partido, candidato o candidata votaría el día de hoy para Presidente o Presidenta de la República?

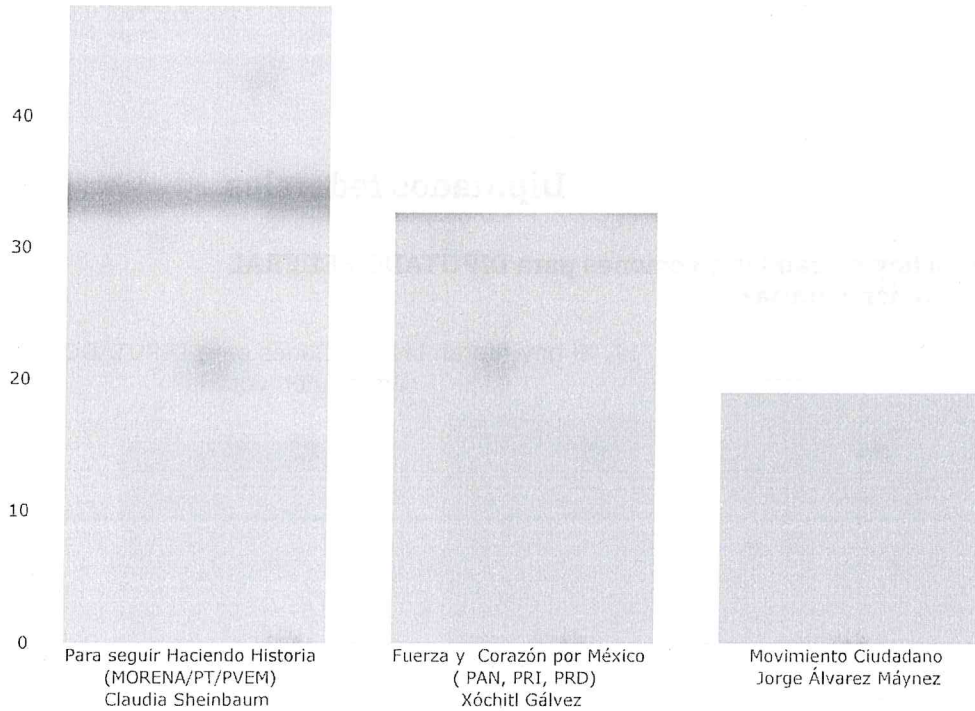

Senadores

15. Si hoy fueran las elecciones para Senadores de la República ¿Por quién votaría?

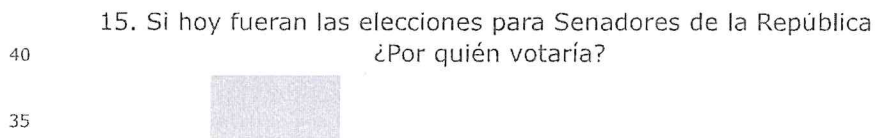

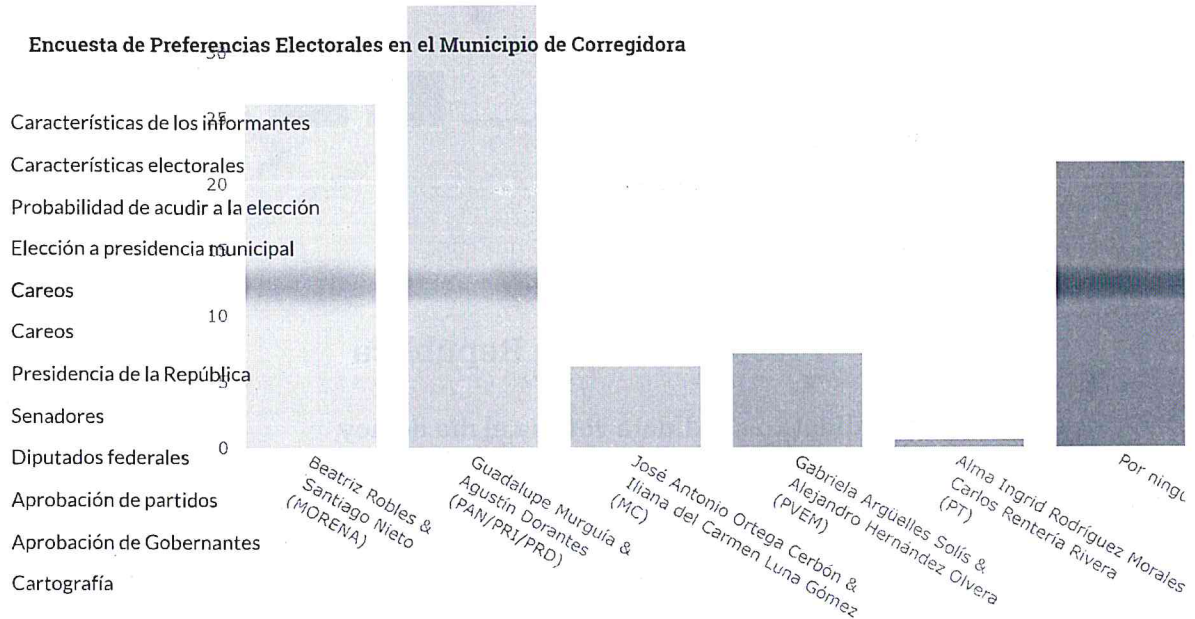

Diputados federales

17. Si hoy fueran las elecciones para DIPUTADO FEDERAL ¿por quién votaría?

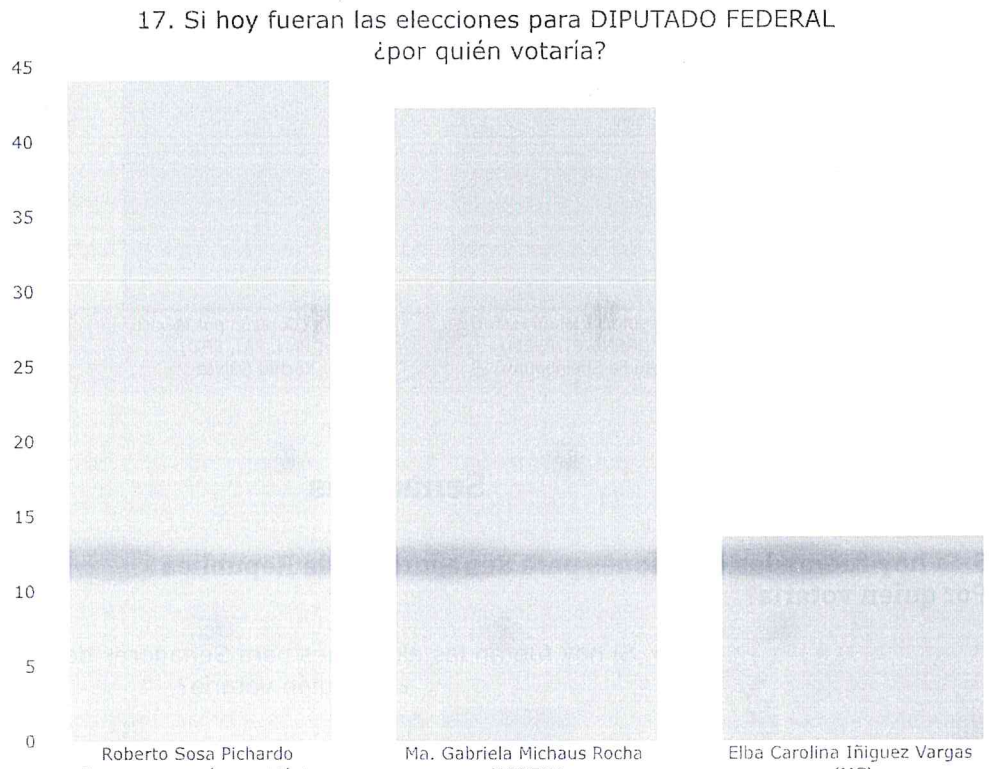

Encuesta de Preferencias Electorales en el Municipio de Corregidora

Características de los informantes

Aprobación de partidos

Características electorales

¿Cuál es su opinión de los siguientes partidos?

Elección a presidencia municipal

¿Cuál es su opinión de los siguientes partidos?

Careos

Careos

Presidencia de la República

Senadores

Diputados federales

Aprobación de partidos

Aprobación de Gobernantes

Cartografía

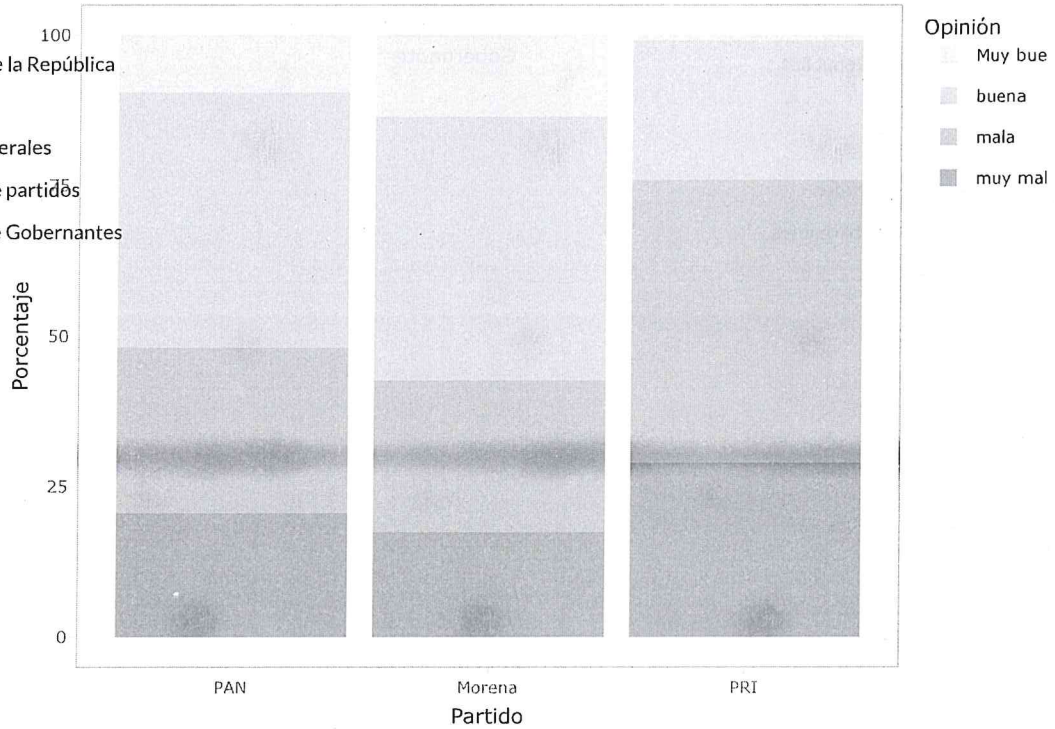

Aprobación de Gobernantes

En general, ¿Usted aprueba o desaprueba el trabajo realizado por...

En general, ¿Usted aprueba o desaprueba el trabajo realizado por...

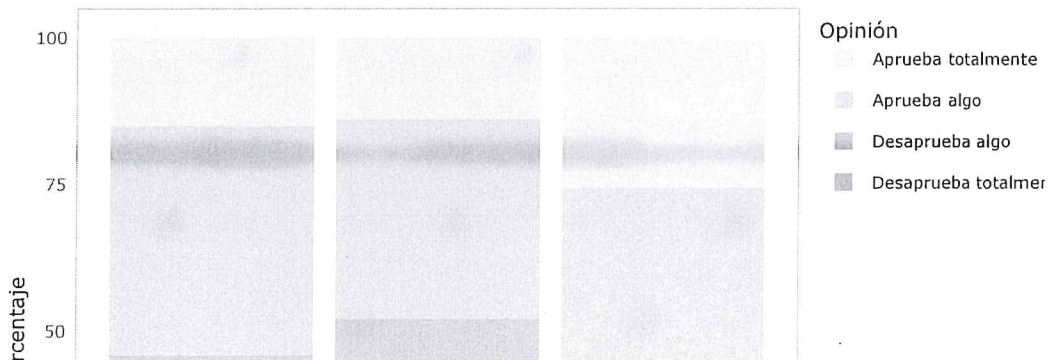

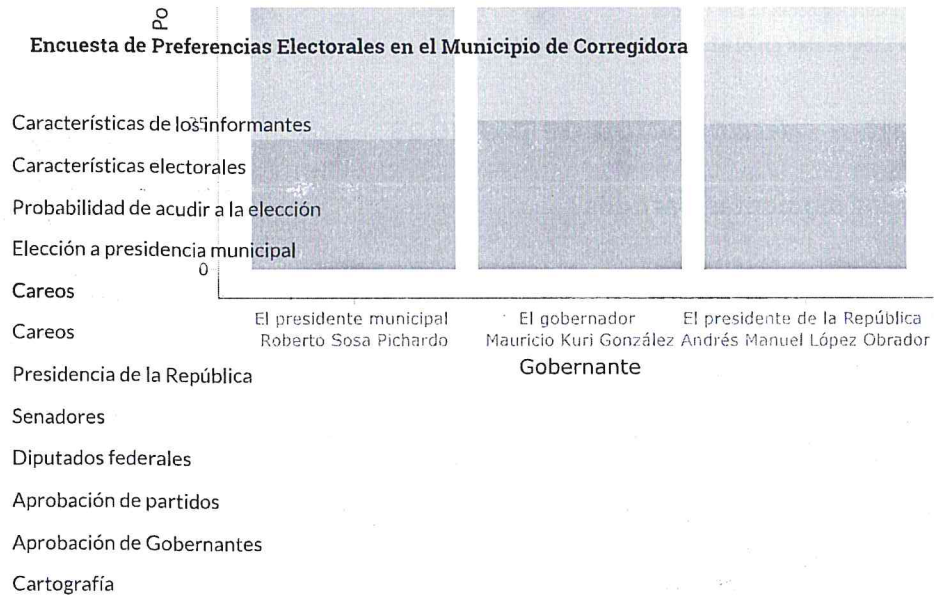

Cartografía

Encuesta de Preferencias Electorales en el Municipio de Corregidora

Características de los informantes: Diputados federales Senadores Presidente de la república Presidente municipal

Características electorales

Apoyo a los candidatos del PAN, por sección electoral

Probabilidad de acudir a la elección

Elección a presidencia municipal

+ Careos

- Careos

Presidencia de la República

Senadores

Diputados federales

Aprobación de partidos

Aprobación de Gobernantes

Cartografía



Leaflet | Powered by ITZAMNA | Tiles © Esri — Source: Esri, DeLorme, NAVTEQ, USGS, Intermap, IPC, NRCAN, Esri Japan, METI, Esri China (H

Apoyo muy bajo Apoyo bajo Apoyo medio Apoyo alto

* La encuesta no fue diseñada para ser representativa a escala de sección. Estos resultados solo pueden servir de orientación.